

Ludovico Romagni _____architetto

Curriculum vitae

_ Presentazione

_ Formazione

_ Attività didattica

- [Workshop](#)

_ Attività di ricerca

- [Ricerche universitarie ed interuniversitarie](#)

- [Scritti](#)

- [Mostre, seminari e convegni](#)

_ Attività Progettuale

- [Concorsi premiati](#)

- [Esperienze progettuali](#)

_ Ruoli svolti nella Scuola da Architettura e Design di Ascoli Piceno nell'ultimo triennio

LUDOVICO ROMAGNI

curriculum vitae

Nel 1994 ha conseguito, presso l'Università degli studi "G. d'Annunzio" di Pescara, la laurea in architettura cum laude svolgendo una tesi in Progettazione Architettonica sul tema della "sezione territoriale" applicata al paesaggio adriatico.

Assistente e libero ricercatore in Composizione Architettonica e Progettazione Urbana, ha svolto attività didattica e di ricerca collaborando dal 1994 al 2004 all'interno dei corsi di Progettazione architettonica e Caratteri Tipologici presso la facoltà di architettura di Pescara e dal 2002 ha collaborato nei laboratori di Progettazione Architettonica e Urbana della facoltà di architettura di Ascoli Piceno tenendo numerose lezioni su molteplici argomenti e svolgendo attività di tutoraggio.

Nel 2002 ha conseguito il dottorato di ricerca in Progettazione Architettonica e Urbana (XIV ciclo_con borsa) con una tesi intitolata "la Misura del paesaggio" dove ha indagato un ruolo possibile del concetto di "misura" come strumento capace di dare "regia" alle trasformazioni del territorio contemporaneo.

Nel triennio, dal 2005 al 2008, è stato assegnista di ricerca in Composizione Architettonica presso la Facoltà di Architettura di Ascoli Piceno sul tema "*ipotesi di sviluppo dei territori dell'alta valle del Tronto*"; la ricerca propone una strategia di rigenerazione di un tratto di territorio dell'entroterra Piceno caratterizzato da dinamiche economiche differenti: territori lenti, dove la distanza dall'iperdinamismo infrastrutturale e dalla tumultuosa e assillante ricerca di "crescita" obbligano alla ricerca di nuove forme di sviluppo sostenibile ed equilibrio economico attraverso il recupero del patrimonio edilizio esistente e la riqualificazione paesaggistica di alcuni luoghi di dismissione (cave ed opifici industriali) verso una nuova potenziale attrazione turistica.

Dall'anno accademico 2007/08 al 2011/12 è docente a contratto nei Laboratori di Progettazione Architettonica del Corso di Laurea in Scienze dell'Architettura, presso la Facoltà di Ascoli Piceno.

Dal Febbraio 2013 è ricercatore Rtd A (legge 240/10) settore scientifico_ disciplinare ICAR 14 (composizione architettonica e urbana) presso l'Università di Camerino, Scuola di Architettura e Design "E. Vittoria" di Ascoli Piceno.

Dal Marzo 2016 ha ottenuto presso la stessa Scuola la proroga (prevista dalla legge 240/10) di ulteriori due anni.

E' stato componente di diversi gruppi di ricerca universitaria ed interuniversitaria: il temi affrontati, da un lato hanno riguardato tematiche di carattere teorico sviluppate soprattutto all'interno delle ricerche istituzionali; dall'altro hanno indagato molti degli aspetti e delle criticità legati alle specificità del territorio Piceno (dalla costa all'entroterra) offrendo continue occasioni di confronto con i differenti livelli amministrativi locali e una conoscenza approfondita dei temi più significativi di trasformazione di questo ambito territoriale.

La sua attività di ricerca è documentata da diverse pubblicazioni fra le quali ricordiamo le recenti, ***Utopia e teoria*** (con A. R. Emili), Quodlibet 2016, ***Scheletri_ riciclo di strutture incompiute*** (con U. Cao), Aracne 2016, ed ancora, *Lo stadio nella città*, Alinea 2010, *Case s_composte* (con U. Cao, S. Degano, R. Di Mizio) ed Kappa 2005, *Dettagli territoriali* (con E. Corradi), Sala editore 2003.

Abilitato e iscritto all'Ordine degli architetti della Provincia di Ascoli Piceno dal 1995, individualmente o con differenti gruppi ha svolto una continua attività progettuale e di partecipazione a concorsi ottenendo significativi riconoscimenti tra i quali: **1° Classificato** al concorso "LE PIAZZE DI QUARTIERE" cento piazze per Roma" – Piazzale Aldo Moro 1996; **3° Classificato** al concorso SPAZI PUBBLICI: PALINSESTI DI PIETRA, Riquilificazione di Piazza Isolo a Verona 1997; **2° Classificato** al concorso "EUROPAN 7" Edifici residenziali e sistemazione del parco_ area Bagheria (PA) Italia 2003; **1° classificato** al concorso "IDEE PER UN INTERVENTO DI ALLESTIMENTO ESTERNO DELLO STADIO DI ASCOLI P."2007, **1° classificato** al concorso "ri-PROGETTARE LA CITTA', PER TUTTI"- percorsi sensoriali nel centro storico di Ascoli Piceno 2010.

Formazione

Elencazione in ordine cronologico inverso

Ricercatore Rtd A (legge 240/10) settore scientifico_ disciplinare ICAR 14 (composizione architettonica e urbana) presso l'Università di Camerino, Scuola di Architettura e Design "E. Vittoria" di Ascoli Piceno. Triennio (02/2013_02/2016).
Proroga Biennale (prevista dalla legge 240/10) dal Marzo 2016.

Assegno di ricerca triennale in Composizione Architettonica (ICAR 14)

Università di Camerino, triennio 2005/2008

Tesi: *Paesaggi indifferenti: ipotesi di sviluppo dell'Alta Valle del Tronto e del comune di Acquasanta Terme*

Tutor: Prof. Umberto Cao

[all.1_report ricerca](#)

Dottorato in Composizione Architettonica e Progettazione Urbana (con borsa)

Università Chieti - Pescara, 1999/2002 (XIV ciclo)

Tesi: *La Misura del Paesaggio*

Relatore: Prof. Carmen Andriani.

[all.2](#)



Laurea in Architettura con lode

Università Chieti-Pescara, 1994

Tesi: *Riqualificazione della banchina del porto di Ortona (CH) e il collegamento con il borgo*

Relatori: Prof. Carmen Andriani, Prof. Giangiacomo D'Ardia.

[all.3_report tesi di laurea](#)

attività didattica

Elencazione in ordine cronologico inverso

2015/2016 Corso di Laurea in Scienze dell'Architettura, Università di Camerino

Incarico d'insegnamento: **Ricercatore Rtd**

Laboratorio di Progettazione Urbana (2° anno). 100 ore, CFU n.8, ICAR 14

Tema: il linguaggio dell'ordinario, i nuovi spazi della residenza.

2014/2015 Corso di Laurea in Scienze dell'Architettura, Università di Camerino

Incarico d'insegnamento: **Ricercatore Rtd**

Laboratorio di Progettazione Urbana (2° anno). 100 ore, CFU n.8, ICAR 14

Tema: Sistemi residenziali tra le parti differenti della città.

2014/2015 Scuola di Architettura e Design di Ascoli Piceno, Università di Camerino

Incarico d'insegnamento: **Ricercatore Rtd**

Didattica cultura del progetto. 12 ore, TFA045, classe A033

Tema: Progettazione della città e del territorio.

2013/2014 Corso di Laurea in Scienze dell'Architettura, Università di Camerino

Incarico d'insegnamento: **Ricercatore Rtd**

Laboratorio di Progettazione Urbana (2° anno). 100 ore, CFU n.8, ICAR 14

Tema: Gli spazi della post produzione: l'area dell'ex cartiera Mondadori di Ascoli Piceno

2013/2014 Corso di Laurea in Scienze dell'Architettura, Università di Camerino

Incarico d'insegnamento: **Ricercatore Rtd**

Laboratorio orientamento progettazione dell'architettura 35 ore, ICAR 14

Tema: Scheletri architettonici.

2013/2014 Scuola di Architettura e Design di Ascoli Piceno, Università di Camerino

Incarico d'insegnamento: **Ricercatore Rtd**

Didattica cultura del progetto. 15 ore, PAS065, classe A 033

Tema: Progettazione della città e del territorio

2013/2014 Scuola di architettura e design di Ascoli Piceno, Università di Camerino

Incarico d'insegnamento: **Ricercatore Rtd**

Didattica elementi di costruzione rurale. (laboratorio) ore 20, PAS061

Tema: Metodologie di progettazione e realizzazione di costruzioni rurali semplici (lab.)

2012/2013 Corso di Laurea Magistrale in Architettura, Università di Camerino

Incarico d'insegnamento: **Ricercatore Rtd**

Laboratorio di Progettazione Architettonica e Urbana (1°LM4). 100 ore, CFU n.8, ICAR 14

Tema: La fabbrica in attesa, l'ex cartiera Mondadori di Ascoli Piceno.

2012/2013 Corso di Laurea in Scienze dell'Architettura, Università di Camerino

Incarico d'insegnamento: **docente a contratto**

Laboratorio di Progettazione Urbana (2° anno). 100 ore, CFU n.8, ICAR 14

Tema: *Aree industriali in dismissione, i nuovi spazi della produzione.*



2011/2012 Corso di Laurea in Scienze dell'Architettura, Università di Camerino
Incarico d'insegnamento: **docente a contratto**
Laboratorio di Progettazione Urbana (2° anno). 100 ore, CFU n.8, ICAR 14
Tema: *Aree industriali in dismissione, Il destino del capannone*

2010/2011 Corso di Laurea in Scienze dell'Architettura, Università di Camerino
Incarico d'insegnamento: **docente a contratto**
Laboratorio di Progettazione Urbana (2° anno). 100 ore, CFU n.8, ICAR 14
Tema: *Aree industriali in dismissione, Il destino del capannone.*



2009/2010 Corso di Laurea in Scienze dell'Architettura, Università di Camerino
Incarico d'insegnamento: **docente a contratto**
Laboratorio di Progettazione Urbana (2° anno). 100 ore, CFU n.8, ICAR 14
Tema: *Nuovi spazi pubblici, l'area ex stadio "Ballarin" di S. Benedetto del Tronto.*



2008/2009 Corso di Laurea in Scienze dell'Architettura, Università di Camerino
Incarico d'insegnamento: **docente a contratto**
Laboratorio di Progettazione Urbana (2° anno). 100 ore, CFU n.8, ICAR 14
Tema: *Nuovi spazi pubblici, il parco urbano "Monticelli" di Ascoli Piceno.*



2007/2008 Corso di Laurea in Scienze dell'Architettura, Università di Camerino
Incarico d'insegnamento: **docente a contratto**
Laboratorio di Progettazione Urbana (2° anno). 100 ore, CFU n.8, ICAR 14
Tema: *Progetti per la riconversione di alcune aree adiacenti all'Area "ex Carbon" di Ascoli Piceno*

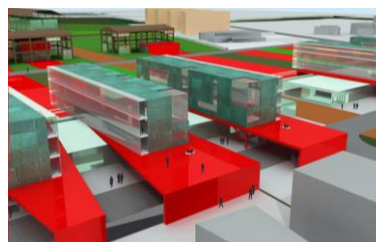

Assistente e Libero Ricercatore in Composizione Architettonica e Progettazione Urbana, ha collaborato dal 1994 al 2004 con il prof. Giangiacomo D'Ardia e la Prof.ssa Carmen Andriani all'interno dei corsi di Progettazione architettonica e Caratteri Tipologici presso la facoltà di architettura di Pescara. Dal 2002 collabora con il prof. Umberto Cao nei laboratori di progettazione architettonica e urbana della Scuola di Architettura e Design "E. Vittoria" di Ascoli Piceno tenendo numerose lezioni su molteplici argomenti e svolgendo attività di tutoraggio.

In particolare:

2011/2012 Università di Camerino
Corso di "Laboratorio di Progettazione dell'Architettura" prof. U. Cao

2010/2011 Università di Camerino
Corso di "Laboratorio di Orientamento in Progettazione dell'Architettura" (3° anno) prof. U. Cao

2005/2006 Università di Camerino
Corso di "Laboratorio di Progettazione architettonica e urbana II" prof. U. Cao



2004/2005 Università di Camerino
Corso di "Laboratorio di Progettazione architettonica e urbana II" prof. U. Cao

2003/2004 Università di Camerino
Corso di "Laboratorio di Fondamenti della Progettazione" prof. U. Cao



2003/2004 Università di Pescara
Corso di "Laboratorio di Composizione III" prof. C. Andriani.

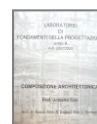

2002/2003 Università di Camerino
Corso di "Laboratorio di Composizione I" prof. U. Cao

2002/2003 Università di Pescara
Corso di "Laboratorio di Composizione II" prof. C. Andriani.



2001/2002 Università di Pescara
Corso di "Laboratorio di Composizione I" prof. C. Andriani.

2000/2001 Università di Pescara
Corso di "Caratteri tipologici e morfologici dell'architettura" prof. C. Andriani.
Corso di "Laboratorio Progettazione architettonica IV" prof. C. Andriani

1999/2000 Università di Pescara
Corso di "Caratteri tipologici e morfologici dell'architettura" prof. C. Andriani.
Corso di "Laboratorio Progettazione architettonica IV" prof. C. Andriani



1998/1999 Università di Pescara
Corso di "Laboratorio di progettazione IV" prof. C. Andriani.

1997/1998 Università di Pescara
Corso di "Laboratorio di progettazione IV" prof. C. Andriani.

1996/1997 Università di Pescara
Corso di "Caratteri tipologici e morfologici dell'architettura" prof. C. Andriani.



1995/1996 Università di Pescara
Corso di "Caratteri tipologici e morfologici dell'architettura" prof. C. Andriani.
Corso di "Progettazione architettonica II" prof. G. D'Ardia

1994/1995 Università di Pescara
Corso di recupero "Composizione 1" prof. C. Andriani.

E' stato relatore di numerose tesi di laurea Magistrale e specialistica presso la Scuola di Architettura e Design di Ascoli Piceno nonché correlatore di alcune di tesi di laurea nella facoltà di Pescara (relatore prof. Carmen Andriani) e di numerose tesi di laurea Magistrale e Specialistica nella facoltà di Ascoli P. (relatore prof. Umberto Cao).

all.4_report progetti tesi di laurea

Ha partecipato ha numerosi Workshop nazionali ed internazionali tra i quali:

Elencazione in ordine cronologico inverso

Workshop Internazionale: “**COSANGELES**” Piccole metropoli crescono _____

TUTOR

Promotore: LATTALAB _ Comune di Lattarico (CS), List (Laboratorio internazionale di strategie urbane e progetto sezione Calabria).

Sede: Lattarico (Cosenza), Giugno 2007



Tutor al Laboratorio Internazionale di Strategie Urbane e Progetto

“Laboratorio Lattarico in Cosengeles” presso il comune di Lattarico (CS) con i contributi e indirizzi per la progettazione di: **Pietro Caruso, Corvino+Multari, Manuel Gausa, Mose' Ricci, Alfonso Femia 5+1AA**

Il lavoro dei Laboratori è stato organizzato per giungere a definire una griglia di proposte strategiche, di indicazioni progettuali, di scala ampia e puntuale, sulla scorta di indicazioni avute dagli Amministratori di Lattarico e di alcuni dei centri limitrofi interessati, nonché in sintonia con i programmi della Provincia di Cosenza, che sta lavorando sui temi dello sviluppo del territorio nell'area, inoltre su proposte di imprenditori e operatori privati, reali-potenziali committenti dello 'studio lattalab'.

Gli esiti del workshop sono pubblicati in:

- P. Scaglione (a cura di), *Cosangeles*, List, Barcellona 2010, pag.114-127, ISBN: 978-88956-2332-0

Workshop Internazionale: “**TRASFORMING THE LANDSCAPE**” _____

Verso il piano d'area della val Tordino: nodo infrastrutturale di Mosciano S. Angelo.

TUTOR

Promotore: Facoltà di architettura di Pescara, Provincia di Teramo.

Sede: Pescara, Maggio 2007



Tutor al Workshop internazionale “Trasforming the landscape” presso la Facoltà di Architettura di Pescara con il contributo dei **docenti DAIP e Idea (Pescara) ed inoltre di Marco Antonini, Pippo Ciorra, Eric Haldenby** (facoltà Waterloo) e con la partecipazione delle facoltà di: Ascoli P., Ferrara, Roma tre, Politecnico delle Marche, Lubiana, Patrasso.

Il lavoro dei laboratori è stato indirizzato verso l'individuazione di strategie possibili alla definizione del Piano d'area della Val Tordino e del nodo infrastrutturale “Mosciano S. Angelo” di connessione tra la A14 e la nuova superstrada Teramo_mare sulla scorta delle indicazioni avute dalla Provincia di Teramo.

Gli esiti del workshop sono pubblicati in:

- L. Pignatti e G. Vallese (a cura di), *Transforming the landscape, Gangemeditore, Roma 2011*, ISBN: 978-88-4927-101-0

Workshop Internazionale: “**COAST2COAST**”4_Workshop internazionale sulla costa adriatica

TUTOR

Promotore: Università di Camerino

Sede: Ascoli Piceno, Giugno 2007



Tutor al Workshop internazionale “Coast2Coast” 4 presso la facoltà di Ascoli Piceno organizzato dal Prof. Cristiano Toraldo di Francia con il contributo dei **docenti della Facoltà di Ascoli P., Gianni Pettena, Jonathan Reich, Marco Brizzi, P. Giaconia** e la partecipazione della California State University Pomona L.A. e della California State University San Luis Obispo.

Il lavoro dei laboratori è stato indirizzato verso il ridisegno del lungomare della città di Pesaro parte importante di un fenomeno urbano definito “Adriatic city”: una città lineare tra Ravenna e Ortona, lunga almeno 300 Km.

Workshop: “**FLAWS**” _ Transiti sensoriali con Roberto Paci Dalò

TUTOR

Promotore: Università di Camerino

Sede: Ascoli Piceno, Aprile 2005



Tutor al workshop didattico presso la facoltà di architettura di Ascoli Piceno, organizzato dal prof. Umberto Cao con la partecipazione di “**Giardini Pensili**” / **Roberto Paci Dalò**, finalizzato all’individuazione di nuove forme di narrazione del paesaggio mediante aspetti sensoriali molteplici: percezioni statiche e dinamiche, suono, rumore.

Il tema è stato quello di realizzare un filmato che descrivesse il paesaggio ferroviario tra Ascoli Piceno e S. Benedetto del Tronto tra descrizione, suggestione e spunti per un progetto di riqualificazione.

Workshop Internazionale: “**COAST2COAST**”2_Workshop internazionale sulla costa adriatica

TUTOR

Promotore: Università di Camerino

Sede: Ascoli Piceno, Maggio 2005



Tutor al workshop internazionale “Coast2Coast” 2 presso la facoltà di Ascoli Piceno organizzato dal Prof. Cristiano Toraldo di Francia con il contributo dei **docenti della Facoltà di Ascoli P., Gianni Pettena, Jonathan Reich, Dritan Caro** e la partecipazione della California State University Pomona L.A., e della California State University San Luis Obispo e dell’Università politecnica di Tirana.

Il tema era quello di tracciare alcune linee di confronto tra le realtà costiere, analizzando da una parte il differente spessore storico e la diversa situazione orografica che ne hanno determinato la crescita e la configurazione territoriale, dall’altra una serie di temi comuni quali il rapporto tra costruzione spontanea e architettura progettata, i nuovi centri pubblici, densità e rarefazione, l’architettura delle infrastrutture, architettura e paesaggio.

Le sperimentazioni progettuali hanno riguardato gli ambiti tra le coste opposte del bacino Adriatico ed in particolare sul porto della città di Durazzo in Albania e sul Litorale sud della città di Fermo nelle Marche.

Workshop Internazionale: “**COAST2COAST**”1_Workshop internazionale sulla costa adriatica

TUTOR

Promotore: Università di Camerino

Sede: Ascoli Piceno, Maggio 2004



Tutor al Workshop internazionale “Coast2Coast” 1 presso la facoltà di Ascoli Piceno organizzato dal prof. Cristiano Toraldo di Francia con il contributo di **Aldo Aymonino, Stefano Boeri, Ivo Covic, Chiara Merlini, Luca Molinari, Elena Njiric, Richard Ingersoll, Jonathan Reich, Mosè Ricci, Mirko Zardini, Elena Njiric, Ron Arad** e la partecipazione della California State University.

Lo scopo del convegno era finalizzato alla definizione di una delle principali componenti dello spazio urbano contemporaneo, la città lineare sulla costa, attraverso il confronto tra le differenze e le analogie tra realtà territoriali differenti: la costa eurasiatica del mare Mediterraneo, quella Californiana, quella lungo il golfo del Messico e di molte altre situazioni sparse intorno al pianeta.

Le sperimentazioni progettuali hanno riguardato gli ambiti territoriale costieri adriatici tra Grottammare e la riserva naturale “Sentina” della provincia di Ascoli Piceno.

Workshop Internazionale: “**PROGETTARE IN_Fra**” _ Workshop e lectures INFRA/2
TUTOR

Promotore: Università di Camerino
Sede: Ascoli Piceno, Ottobre 2003



Tutor al Workshop “Progettare IN-FRA” presso la facoltà di Architettura di Ascoli Piceno, organizzato dal dipartimento PROCAM (Ascoli P.), Unità di ricerca Cofin-Miur In.Fra /2 – Marche con la partecipazione delle facoltà di Architettura di Pescara, Genova, Roma, Palermo, Firenze, Torino, Napoli, Milano, Ferrara. Lo scopo del Workshop, era quello di indagare strategie possibili alla definizione dei luoghi legati allo spazio delle infrastrutture.

Le sperimentazioni progettuali hanno riguardato l’ambito urbano tra l’espansione lineare della città di Ascoli Piceno ed il fiume Tronto.

Gli esiti del workshop sono pubblicati in:

- A. Isola e L. Bazzanella, *Esperienze_forme insediative, ambiente e infrastrutture*, Marsilio 2004, ISBN 88-317-8493-5

Workshop Internazionale: “**GREEN WAY**” _ La strada verde _____

Partecipazione

Promotore: Facoltà di architettura di Pescara
Sede: Pescara, Dicembre 2000



Partecipazione al Workshop Internazionale “Green Way” presso la facoltà di Architettura di Pescara organizzato da **Roberto Mascarucci** con il contributo dei docenti della Facoltà di Pescara e con la partecipazione della facoltà di Delft e della facoltà di Reggio Calabria.

Lo scopo delle sperimentazioni progettuali è stato quello di confrontarsi con il tema del riutilizzo dell’area di sedime del vecchio tracciato ferroviario tra Città S. Angelo e Pescara per realizzare un corridoio verde capace di integrare il trasporto pubblico ecologico con l’ambiente circostante e con le altre funzioni urbane.

Gli esiti del workshop sono pubblicati in:

- R. Mascarucci, *Una via verde per Pescara*, L’Architettura, n.578/2003, Mancuso editore, Roma 2003, pag.964-965 ISSN: 0003-8830
- R. Mascarucci (a cura di), *VIAVERDE*, Sala Editori, Pescara 2002, ISBN: 88-85359-64-7

Workshop Internazionale: “**LINEARE TRASVERSALE**” _____

Infrastrutture attraversamenti e territori a Pescara e Montesilvano.

Partecipazione

Promotore: Facoltà di architettura di Pescara
Sede: Pescara, Ottobre 1999



Partecipazione al Workshop Internazionale “Lineare_ Trasversale” presso la Facoltà di Pescara, organizzato da **Pepe Barbieri** con il contributo dei docenti della Facoltà di Pescara e la partecipazione delle Università di Libijana, Montevideo e Waterloo.

Il tema affrontato è stato quello della relazione tra i sistemi lineari infrastrutturali della costa adriatica e le occasioni di trasversalità capaci di ridare valore ai luoghi tagliati fuori dalla bi_direzionalità prevalente.

Gli esiti del workshop sono pubblicati in:

- AAVV, *Atti seminario: IN-FRA – 2° Laboratorio Nazionale _ i casi studio*, Pescara 2000

Workshop Internazionale: “**LO SPAZIO DELLE INFRASTRUTTURE**” _ definizione progettuale di cinque interventi per la città di Pescara.

Partecipazione

Promotore: Facoltà di architettura di Pescara

Sede: Pescara, Settembre 1995

Partecipazione al Workshop internazionale “Lo spazio delle Infrastrutture” presso la Facoltà di Pescara, organizzato da Alberto Clementi con il contributo **dei docenti della facoltà di architettura di Pescara e la partecipazione di Carlos Martí Aris, Peter Rowe, Boris Podrecca, Lauretta Vinciarelli.**

Lo scopo delle sperimentazioni progettuali era quello di prefigurare cinque nuovi scenari urbani per la città di Pescara individuati nella nuova configurazione della città contemporanea tra urbanizzazione intensiva/estensiva, tra città consolidata e città diffusa.

Gli esiti del workshop sono pubblicati in:

- O. Carpenzano (a cura di), *Lo spazio delle Infrastrutture*, Umberto Sala editore, Pescara 1996,

Attività di ricerca

L'attività di ricerca teorica condotta negli anni ha posto al centro dell'attenzione il processo di territorializzazione dei fenomeni urbani, conducendo studi sulla città e sul territorio antico e contemporaneo. Il tema dell'infrastruttura urbana ed in particolare delle “trasversalità territoriali” è stato affrontato in numerose ricerche e progetti che, a partire dal progetto della tesi di laurea, hanno avuto come campo di applicazione la città Adriatica e la Valle del Tronto.

Gli esiti di tali ricerche sono pubblicati in:

- E. Corradi, L. Romagni, *Dettagli territoriali*, Sala editori, Pescara 2003
- L. Romagni, *La misura del paesaggio*, all'interno degli atti del 1° Congresso Nazionale dei dottori di ricerca in progettazione, Torino 2003

E nelle ricerche:

- L. Romagni, *La misura del paesaggio*, dottorato di ricerca in Progettazione architettonica e urbana, rel. Prof. C. Andriani, facoltà di Pescara.
- L. Romagni, *paesaggi indifferenti*, ricerca svolta nel triennio di assegni di ricerca nella facoltà di Ascoli Piceno, rel. Prof. Umberto Cao
- *Studio di fattibilità dell'adeguamento a quattro corsie – in sede ed in variante – della statale 16 adriatica nei territori di Marche, Abruzzi, Molise e Puglia fino a Foggia* _ facoltà di Pescara e Ascoli

Un aspetto specifico di relazione tra forme insediative della città e segni della contemporaneità ha riguardato il tema della trasformazione dello spazio residenziale che è stato al centro di molteplici esperienze didattiche e di indagine teorica:

- U. Cao, R. Di Mizio, S. Degano, L. Romagni, *Case S-Composte*, Kappa edizioni, Roma 2005

Negli ultimi anni il tema della riqualificazione di parti urbane, del recupero delle aree industriali dismesse e degli opifici industriali in disuso nonché del riciclo delle strutture incompiute è stato al centro di molte delle sperimentazioni didattiche e di diverse esperienze progettuali e di riflessione teorica.

Gli esiti di tali ricerche sono pubblicati in:

-
- U. Cao, L. Romagni, *Scheletri, riciclo di strutture incompiute*, Aracne, Roma 2016
- L. Romagni, *Fabbrica in attesa, riciclo o riuso?*, in AA.VV, *Nuovi scenari urbani*, collana Architettura & Città n.09/14, Di Baio Editore, Milano, 2014
- L. Romagni, *Lo stadio nella città*, Alinea, Firenze 2010
- L. Romagni, *Enclave permeabili: La riqualificazione dell'area industriale dismessa “SGL Carbon” di Ascoli P.* in: Enrico Prandi (a cura di), *Community/Architecture*, FAEdizioni, Parma 2010
- L. Romagni, *Enclave permeabili: proposte progettuali* in: Luigi Coccia, Marco d'Annunziis, *Paesaggi Postindustriali*, Quodlibet Studio, Macerata 2008

Altri campi di ricerca hanno riguardato temi di interesse individuale sui quali è da tempo impegnato:

La fabbrica in attesa: ricerca di documenti storici, rilievi, ipotesi di riqualificazione dell'ex cartiera Mondadori di Ascoli Piceno progettata da Armin Meili nel 1967 con la partecipazione di Gonzalo Campello (edificio mensa) allievo di Oscar Niemeyer. I materiali sono stati reperiti attraverso ricerche dirette nell'archivio Mondadori di Milano e dai colloqui con gli ex dirigenti. Oltre che in numerosi progetti di tesi di laurea e corsi didattici lo stato della ricerca è documentato da:

- L. Romagni, *Fabbrica in attesa, riciclo o riuso?*, in AA.VV, *Nuovi scenari urbani*, collana Architettura & Città n.09/14, Di Baio Editore, Milano, **2014**, ISBN 8874992920, pag. 94/96
- Mostra: Il destino della fabbrica: l'ex cartiera Mondadori di Ascoli Piceno. dal 04.11.13 al 18.12.13 facoltà di Architettura di Ascoli Piceno _
Lungo Castellano, a cura di Ludovico Romagni



Dal punto di vista teorico la ricerca recentemente condotta sul periodo delle neoavanguardie ('60/'70) ha esplorato la necessità di ricostruire una teoria a supporto del progetto a partire da una necessità di visione capace di dare risposte alle trasformazioni future ed ai desideri dell'uomo.

- A. R. Emili, L. Romagni, *Utopia e Teoria, Dalle neoavanguardie alla contemporaneità*, Quodlibet, Macerata, 2016

e nelle ricerche:

- *Re-Cycle Italy_ Nuovi cicli di vita per architetture e infrastrutture della città e del paesaggio* Ricerca PRIN, 2012/2015, facoltà Venezia, Camerino (11 facoltà italiane)
- *Urban GenHome _ materiali, spazi, tecnologie, le relazioni sociali, i regolamenti, comfort, oggetti intelligenti, il risparmio energetico, di fattibilità economica e di vita sostenibile.* Ricerca FAR 2015/17, Facoltà di Ascoli Piceno
- *Opere Pubbliche e città adriatica _Indirizzi per la riqualificazione dei progetti urbani e territoriali* Ricerca PRIN, 2006/2008, facoltà di: Ascoli Piceno_ Pescara_ Venezia,
- *Piano di ricostruzione e sviluppo della fr. di Tempera (AQ)_Analisi e Indirizzi per la ricostruzione del centro urbano e territoriale _* Facoltà di Ascoli Piceno 2009/11,
- *Riconversione dell'area "SGL Carbon" di Ascoli Piceno a Polo Scientifico e Tecnologico* Facoltà di Ascoli Piceno 2009/10.

E' stato componente di diversi gruppi di ricerca universitaria ed interuniversitaria: il temi affrontati, da un lato hanno riguardato tematiche di carattere teorico sviluppate soprattutto all'interno delle ricerche istituzionali; dall'altro hanno indagato molti degli aspetti e delle criticità legati alle specificità del territorio Piceno (dalla costa all'entroterra) offrendo continue occasioni di confronto con i differenti livelli amministrativi locali e una conoscenza approfondita dei temi più significativi di trasformazione di questo ambito territoriale.

Elencazione in ordine cronologico inverso

“Urban GenHome” materiali, spazi, tecnologie, le relazioni sociali, i regolamenti, comfort, oggetti intelligenti, il risparmio energetico, di fattibilità economica e di vita sostenibile.

Ricerca FAR _ Scuola di Architettura e Design di Ascoli Piceno, 2015/17

Coordinamento scientifico: prof.ssa M. F. Ottone

Ricercatore: L. Romagni

La ricerca indaga una migliore attuazione di quei processi di innovazione per verificare come migliorare la complessità, la tecnologia, le informazioni, reti, mobilità, spazi aperti, nella qualità della vita moderna. La ricerca vuole ripartire dal patrimonio genetico dell'insediamento e della città (GenHome) come percorso di rivalorizzazione del progetto architettonico e come atto primario di rigenerazione ambientale che dovrà presentare alcuni caratteri di continuità con il passato e avanzare proposte innovative per il futuro.

Re-Cycle Italy

Nuovi cicli di vita per architetture e infrastrutture della città e del paesaggio

Ricerca PRIN, 2012/2015, facoltà: Venezia, Camerino, Torino, Genova, Milano, Torino, Roma, Napoli ..

coordinatore nazionale: prof. R. Bocchi , responsabile unità di ricerca di Camerino: prof. P. Ciorra,

Partecipazione esterna: L. Romagni

In linea con gli obiettivi di Horizon 2020 e con le politiche strategiche di Europe 2020, e in conformità con le indicazioni della Convenzione Europea del Paesaggio, la ricerca intende esplorare le ricadute operative del processo di riciclaggio sul sistema urbano e sulle tracce di urbanizzazione che investono il territorio affinché questi “materiali” tornino a far parte, insieme al sistema ambientale, di un unico metabolismo. L'ipotesi di conservare la “risorsa urbana”, così come si conservano le foreste e i fiumi, naturalizza il fenomeno, ma rappresenta un passaggio fondamentale nelle politiche e nei progetti per la città. Riconosce l'esistenza di una progressione, dalla nascita all'invecchiamento, ma allo stesso tempo reagisce al declino sostenendo la possibilità e l'utilità di progetti, politiche e pratiche capaci di attivare nuovi cicli di vita.

Gli esiti della partecipazione nella ricerca sono pubblicati in:

- U. Cao, L. Romagni, *Scheletri, riciclo di strutture incompiute*, N.21 della collana *Re_cycle Italy*, Aracne editore, Roma 2016
- L. Romagni, *il liuto e il synth*, in *Memorabilia Archive*, a cura di S. Marini e F. Pignatelli, Università Iuav di Venezia, 2016.
- L. Romagni, *Remix selettivo*, in *RE-CYCLE OP_POSITIONS II*, a cura di S. Marini e S.C. Roselli, Aracne editore, Roma, 2014
- L. Romagni, *Remix*, nella pubblicazione conclusiva della ricerca (ambito teorico), a cura di Sara Marini (in corso di pubblicazione)

“JIU QU RIVER”_ Riqualficazione urbana degli ambiti a ridosso del fiume nella città di Zhongshan (CINA)

Ricerca conto terzi: Zhongshan Urban Planning & Design Institute ZSPDI

Italian Schools of Architecture - Pescara, Ascoli Piceno, Venezia ISA (2011)

Direction: U. Cao, G. Carnevale, A. Clementi (general coordinator)

2nd Riverbend: U. Cao, M. F. Ottone con L. Romagni, M. Tempera, D. Fratoni, M. Rauso

La ricerca è finalizzata all'analisi dei caratteri morfologici della città Zhongshan (Cina) con particolare riferimento alle relazioni che istaura con il fiume che la attraversa: il Jiu Qu River.

Definisce procedure e criteri di analisi dell'esistente con individuazione di alcune aree di possibile intervento; indica inoltre percorsi sperimentati di progettazione partecipata (pubblico_privato) già in uso in Italia e verificati nella realtà cinese.

Ambito di partecipazione: sperimentazioni progettuali di un zona residenziale e di un area di interesse pubblico lungo il fiume.

Piano di ricostruzione e sviluppo della fr. di Tempera (AQ)

Analisi e Indirizzi per la ricostruzione del centro urbano e territoriale

Ricerca Conto terzi: Comparti edilizi frazione di Tempera (AQ)

Facoltà di Ascoli Piceno 2009/11,

responsabile unità di ricerca prof. U. Cao, co_progettista aggregati n.6 e n.8 L. Romagni

La ricerca ha riguardato l'analisi delle caratteristiche territoriali e morfologiche della frazione di Tempera (AQ) con la ricostruzione analitica della configurazione ante_sisma.

Ha poi analizzato le criticità diffuse causate dall'evento sismico prefigurando analisi ed indirizzi per la ricostruzione.

Ambito di partecipazione: analisi e ricostruzione delle caratteristiche originarie del sistema territoriale e del costruito; definizione degli indirizzi tecnico_ morfologici e compositivi relativi alla ricostruzione degli aggregati n.6 e 8.

Opere Pubbliche e città adriatica

Indirizzi per la riqualificazione dei progetti urbani e territoriali

Ricerca PRIN, 2006/2008, facoltà di: Ascoli Piceno_ Pescara_ Venezia,

coordinatore nazionale prof. P. Barbieri , responsabile unità di ricerca Facoltà di Ascoli prof. U. Cao, assegnista di ricerca L. Romagni

La ricerca ha indagato il possibile ruolo che le Opere Pubbliche possono assumere come condensatori morfogenetici di nuove spazialità territoriali della città adriatica. Ha verificato le possibili relazioni tra saldature e compressioni lineari e i sistemi naturali e insediativi trasversali.

Ambito di partecipazione: mappatura dei differenti ambiti territoriali in dismissione, relazioni tra grandi aree industriali dismesse e progetto urbano, reti di mobilità e nuovi spazi per il turismo.

Gli esiti della ricerca sono pubblicati in:

- Pepe Barbieri (a cura di), *Hyperadriatica_OP2, Opere pubbliche e città adriatica*, List, Barcellona 2009, ISBN: 978-88-95623-17-7
- Pepe Barbieri (a cura di), *OP_ ADRIATICO1, Opere pubbliche e città adriatica*, List, Barcellona 2008, ISBN: 978-88-95623-04-7

Progetto preliminare di riconversione dell'area SGL Carbon a polo scientifico e tecnologico

Ricerca conto terzi: SVIM Sviluppo Regione Marche

PROCAM_ Facoltà di Ascoli Piceno 2009/10,

Coord. scientifico prof. U. Cao, progetto urbano e arch. U. Cao, L. Coccia, M. d'Annunziis, L. Romagni_

consulenti all'architettura R. Mannella, C. Toraldo di Francia, Prog. Tecnologico_ambientale, M. Perriccioli.

La ricerca, a partire dalla ricostruzione delle vicende storiche di crescita e relazione urbana tra l'opificio industriale e la città di Ascoli P, ha indagato le qualità morfologiche e conservative dei manufatti della fabbrica per giungere alla formulazione di un possibile scenario di riconversione dell'intera area a polo scientifico e tecnologico.

Ambito di partecipazione: Analisi e cura del progetto urbano e architettonico.

Gli esiti della ricerca sono pubblicati in:

- AAVV, Scoprire la Carbon, in AAPP, Quaderni a cura della Provincia di Ascoli Piceno n.1, Nuove Grafiche Cesari, 2007, Ascoli Piceno
- L. Romagni, *Enclave permeabili: La riqualificazione dell'area industriale dismessa "SGL Carbon" di Ascoli P.* in: Enrico Prandi (a cura di), *Community/Architecture*, FAEdizioni, Parma 2010, pag. 64-67 _ ISBN 88-89739-14-2

Ed inoltre sono stati esposti in diverse mostre e pubblicati nei quotidiani locali.

Studio di fattibilità dell'adeguamento a quattro corsie – in sede ed in variante – della statale 16 adriatica nei territori di Marche, Abruzzi, Molise e Puglia fino a Foggia

Ricerca Conto terzi: ANAS S.p.A.

Facoltà di Pescara e di Ascoli Piceno, 2009/10

Coordinamento scientifico prof. P. Barbieri, A. Clementi, coordinatore operativo L. Romagni

La ricerca ha esplorato la possibilità di un arretramento della statale Adriatica ss.16 verso l'interno della costa Adriatica individuando tracciati e nuove centralità di connessione con la viabilità trasversale verso l'entroterra.

Ambito di partecipazione: Identificazione delle aree dismesse che ricadono nell'area studio, classificazione delle aree dismesse in base alla loro collocazione geografica (contesto urbano, marginale e/o interstiziale, periferico), interpretazione del significato strategico di alcune aree dismesse rispetto agli scenari prefigurati nella visione guida, definizione di soluzioni progettuali coerenti con l'assetto complessivo dell'area studio (abaco di soluzioni progettuali).

Piano di gestione e regolamento dell'area protetta della riserva naturale della Sentina

Ricerca conto terzi: Comune di S. Benedetto del Tronto, Riserva Naturale Regionale Sentina

"Terre.it srl", spin off UNICAM 2010/11

Coordinamento scientifico prof. M. Sargolini, redazione layout del piano L. Romagni

La ricerca, a partire dalle analisi sulle specificità ambientali della riserva naturale, ha prodotto una classificazione degli elementi naturali e artificiali che la caratterizzano definendo criteri ed indirizzi di salvaguardia ed intervento finalizzati alla redazione del Piano di Gestione.

Ambito di partecipazione: analisi delle caratteristiche del costruito presente all'interno della riserva, prefigurazione degli accessi e indicazioni di riqualificazione di alcune aree di margine.

Gli esiti della ricerca sono confluiti nella redazione del Piano di gestione e regolamento dell'area protetta della riserva naturale della Sentina. (Comune di S. Benedetto del Tronto)

Analisi dei sistemi di collegamento tra il centro urbano di S. Benedetto del Tronto ed il porto_ studio di riqualificazione funzionale e formale del molo Sud.

Ricerca Conto terzi: Circolo nautico di S. Benedetto del Tronto

Facoltà di Ascoli Piceno, 2010

Coordinamento scientifico prof. U. Cao, Coordinamento tecnico e progetto L. Romagni

La ricerca ha individuato le possibilità di miglioramento delle connessioni tra centro urbano della città di S. Benedetto del Tronto ed il sistema portuale con particolare riferimento alla sistemazione del Molo Sud sede del circolo nautico.

Ambito di partecipazione: Prefigurazioni dei sistemi di collegamento tra sistema urbano e porto, ridefinizione progettuale del molo sud con inserimento di attrezzature ludico_turistiche.

Riflessi nelle acque: percorsi, risorse e paesaggi del Piceno. Linee guida per la definizione del processo di partecipazione e progettazione fondi UE asse V POR FESR 2007/2013

Ricerca Conto terzi: Regione Marche, Provincia di Ascoli Piceno

Facoltà di Ascoli Piceno, 2009

M. Sargolini (coordinatore scientifico), L. Romagni, P. Santarelli, F. Cinquini, D. Fabiani

La ricerca si poneva l'obiettivo di definire degli ambiti territoriali omogenei della Provincia di Ascoli Piceno con indicazioni sull'individuazione di temi comuni e occasioni di progetto coerenti tra i diversi comuni dislocati all'interno.

Ambito di partecipazione: Redazione del documento di sintesi e partecipazione al processo di concertazione tra le differenti Istituzioni al fine di produrre le schede di adesione al programma di finanziamento fondi UE asse V POR FESR 2007/2013.

Gli esiti della ricerca sono confluiti nella documentazione di presentazione del programma complessivo di richiesta finanziamenti da parte della Provincia di Ascoli Piceno ed inoltre sono stati pubblicati in:

- O.Gobbi, Il ruolo territoriale degli osservatori del paesaggio nell'attuazione della convenzione europea", in E. Falqui, F. Calamita, P. Pavoni (a cura di), Paesaggio, luogo della Mente, ETS, Pisa 2011, pag.181- 194, ISBN: 978-88467-3050-3
- M. Sargolini, "Riflessi nelle acque. Progetto integrato territoriale nelle Marche meridionali", Paesaggio urbano, n.5, 2010, pag.48-55, ISSN: 1120-3544.

Paesaggi indifferenti: ipotesi di sviluppo dell'Alta Valle del Tronto e del comune di Acquasanta Terme

Assegno di ricerca (triennale di post_dottorato)

Facoltà di Ascoli Piceno 2005/2008

Responsabile scientifico prof. U. Cao, L. Romagni

La ricerca ha affrontato i temi legati alla definizione di possibili ambiti di sviluppo di un tratto di territorio dell'entroterra Piceno caratterizzato da dinamiche economiche differenti: territori lenti, dove la distanza dall'iperdinamismo infrastrutturale e dalla tumultuosa e assillante ricerca di "crescita" obbligano alla ricerca di nuove forme di sviluppo sostenibile ed equilibrio economico; la lentezza evoca per questi contesti non un ritardo, il sottosviluppo, ma l'idea di un diverso movimento.

Attraverso narrazioni, rappresentazioni grafiche, e prefigurazioni progettuali, si sono ipotizzati nuovi destini di ambiti specifici: il recupero del patrimonio edilizio esistente, il recupero paesaggistico caratterizzato dalla presenza di numerose cave di travertino, la riconversione di alcuni luoghi di dismissione, "giganti vuoti di senso" della contemporaneità verso una nuova potenziale attrazione turistica.

(vedi report All. 1)

Analisi dei flussi di viabilità e di parcheggio del quartiere Monticelli di Ascoli Piceno e ipotesi di nuovo riassetto viario e di nuova accessibilità esterna ed interna all'Ospedale "Mazzoni".

Ricerca Conto terzi: ASUR di Ascoli Piceno

Facoltà di Ascoli Piceno, 2007

Responsabile scientifico prof. U. Cao, coordinamento tecnico e progetto L. Romagni

La ricerca, a partire dall'analisi dei flussi di circolazione e parcheggio nel quartiere "Monticelli" di Ascoli Piceno, ha definito un possibile nuovo sistema della viabilità con particolare riferimento agli accessi e alla percorribilità interna e di sosta dell'ospedale "Mazzoni".

Ambito di partecipazione: coordinamento tecnico con sintesi dell'analisi dei flussi e definizione dei nuovi scenari urbani legati alla nuova ipotesi di viabilità e parcheggio.

Gli esiti della ricerca sono stati esposti nella mostra :

"Nuove percorrenze ed accessibilità nel quartiere "Monticelli " di Ascoli P."_ nuova piastra ambulatoriale dell'ospedale Mazzoni di Ascoli Piceno. 2007

Sperimentazioni di interventi di riqualificazione urbana compatibili con misure di risparmio energetico

Ricerca Conto terzi: Comune di Ascoli Piceno

Facoltà di Ascoli Piceno, 2007

U. Cao (responsabile scientifico), L. Romagni

La ricerca ha individuato alcuni ambiti urbani a ridosso dell'area industriale dismessa SGL Carbon di Ascoli Piceno prefigurando nuovi scenari urbani caratterizzati dall'inserimento di elementi tecnologici finalizzati al risparmio energetico.

Ambito di partecipazione: ricerca e individuazione dei più recenti sistemi di risparmio energetico ed inserimento formale in differenti ambiti di riqualificazione urbana.

Ricerca sul modello di sviluppo della costa Teatina in attuazione dell'obiettivo del Q.R.R. e del P.R.P.

Ricerca Conto terzi: Regione Abruzzo

Facoltà di Pescara 2003/04

C. Andriani (responsabile scientifico), L. Romagni, E. Corradi, F. Bilò, P. Faraglia, S. Ferrini, P. Misino

La ricerca, a partire dalla sperimentazione di nuovi metodi descrittivi del paesaggio contemporaneo, ha individuato temi e luoghi strategici ridisegnando l'ambito territoriale della costa Teatina con lo scopo di migliorarne la fruizione e le dotazioni di attività legate allo sviluppo turistico.

Ambito di partecipazione: esplorazione sul territorio (cartografica e fotografica) dei luoghi di particolare interesse strategico, ridisegno e ipotesi progettuali.

La casa provvisoria

Progetti di Ricerca ex 60%, Facoltà di Pescara 2003

C. Andriani (responsabile scientifico), L. Romagni, P. Caracini

La ricerca ha affrontato il tema delle nuove modalità dell'abitare legate alle nuove esigenze sociali della contemporaneità: residenze temporanee e di emergenza. La metodologia applicata è stata quella della definizione della cellula abitativa minima, la sua possibilità di articolazione ed il suo modello aggregativo.

Ambito di partecipazione: Ricerca delle sperimentazioni più significative sul tema e definizione della cellula abitativa minima con particolare attenzione all'applicazione di sistemi costruttivi semplici basati sull'utilizzo del legno.

L'approfondimento dei differenti temi di ricerca, affrontati individualmente o in gruppo attraverso lo sviluppo teorico e la didattica, sono documentati da diversi scritti:

[Elencazione](#) [in ordine cronologico inverso](#)

Monografie:

Cao U., Romagni L., *SCHELETRI_ riciclo di strutture incompiute*, Aracne editrice, Roma, **2016_** ISBN 9788854891074



Monografie:

Emili A.R., Romagni L., *Utopia e Teoria*, Quodlibet Studio AAP, Macerata **2016**, ISBN 9788874627899



Contributo in volume (capitolo o saggio)

Romagni L., *Il liuto e il synth*, in: Marini S., Pigantelli F. (a cura di) *Memorabilia Archive*, Università IUAV di Venezia, Venezia **2016**, pag. 89/90
ISBN 9788899243104

Contributo in volume (capitolo o saggio)

Romagni L., *"La misura del paesaggio"*, in: Misino P. (a cura di), *Il territorio e la ricerca. Teoria e progetto nel dottorato di ricerca in composizione architettonica*, Gangemi Editori, Roma **2015**, pp 38/41
ISBN: 978884923126

Contributo in volume (capitolo o saggio)

Romagni L., *Scheletri architettonici, l'incompiuto e la rovina*, in AA.VV. *Progetti di rinnovamento urbano*, collana Architettura & Città n.10/15, Di Baio Editore, Milano **2015**, pag.80/83
ISBN 9788874992980

Contributo in atti di convegno su volume

Romagni L., *Educare verso l'impresa del progetto* in: Raitano M. (a cura di), *La formazione dell'architetto problemi e prospettive*, pag.180/181, ProArch, 2015, pubblicazione on line, ISBN 9788890905438, consultabile su piattaforma "Calameo".
IV forum ProArch, Roma 28/29 Novembre 2014

Contributo in volume (capitolo o saggio)

Romagni L., *Remix selettivo*, in: Marini S., Roselli S.C. (a cura di), *RE-CYCLE OP_POSITIONS II*, Aracne editore, Roma, **2014**, pag. 92/93
ISBN 9788854872400

Contributo in atti di convegno su volume

Romagni L., *Desiderare l'architettura*, in AA.VV, *L'Architettura e' un prodotto socialmente utile?*, ProArch, Torino, **2014**, pag. 182/184, ISBN 9788890905421
III Forum ProArch, Torino 4/5 Ottobre 2013

Contributo in volume (capitolo o saggio)

Romagni L., *Fabbrica in attesa, riciclo o riuso?*, in AA.VV, *Nuovi scenari urbani*, collana Architettura & Città n.09/14, Di Baio Editore, Milano, **2014**, pag. 94/96, ISBN 8874992920

Contributo in volume (capitolo o saggio)

Ferroglio L., Corsaro E., Romagni L., Scalas S., Parmeggiani S., *Trasformazione e riuso delle aree dismesse*, in AA.VV, *Nuovi scenari urbani*, collana Architettura & Città n.09/14, Di Baio Editore, Milano, **2014**, pag. 154/156, ISBN 8874992920

Contributo in atti di convegno su volume

Cao U., Romagni L., *Universita'/Ente pubblico _ Universita' / Privati. Due esperienze a confronto*, in: AA.VV, *Ricerca universitaria e progetto di architettura*, ProArch, **2013**, ISBN 9788890905414
II forum ProArch Ferrara 27/28 Settembre 2012

Progetto Architettonico

Cao U., Romagni L., *Piano di ricostruzione di Tempera (AQ)*, in: *Ricostruire Tempera*, di M. d'Annunziis in Mappe n. 2, Gagliardini editore, Ancona **2013**, pag.44/49, ISSN 2282-1570

saggio

Romagni L., *I nuovi stadi _ la "misura" della riduzione*
in: AAVV, *Architettura e città*, Dibaio editore, n.6, Milano **2011**, pag.83-85
ISBN: 978-88-7499-246-1

Monografia

Romagni L., *Lo stadio nella città*, Alinea editrice, Firenze **2010**
ISBN: 978-88-6055-487-1

Contributo in volume (capitolo o saggio)

Romagni L., *Enclave permeabili: La riqualificazione dell'area industriale dismessa "SGL Carbon" di Ascoli P.*
in: Prandi E. (a cura di), *Community/Architecture*, FAEdizioni, Parma **2010**, pag. 64-67
ISBN 88-89739-14-2

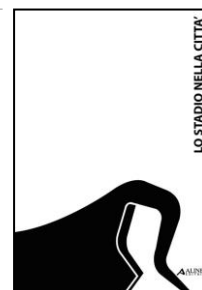

Contributo in volume (capitolo o saggio)

Cao U., Foti G., Romagni L., *Scenari di trasformazione del turismo balneare*
in: Barbieri P. (a cura di), *Hyperadriatica_OP2, Opere pubbliche e città adriatica*, List, Barcellona **2009**,
pag. 108-117 _ ISBN: 978-88-95623-17-7

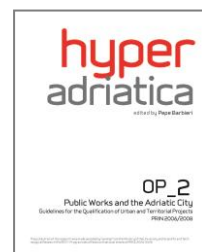

Contributo in volume (capitolo o saggio)

Romagni L., *Aree industriali dismesse in area urbana _ Progetti al "limite"*
in: Barbieri P. (a cura di), *hyperadriatica_ OP2, Opere pubbliche e città adriatica*, List, Barcellona **2009**,
pag.230-235 _ ISBN: 978-88-95623-17-7

Contributo in volume (capitolo o saggio)

Cao U., Foti G., Romagni L., *Grandi aree industriali dismesse e progetto urbano*
in: Barbieri P. (a cura di), *OP_ ADRIATICO1, Opere pubbliche e città adriatica*, List, Barcellona **2008**,
pag.74-87 _ ISBN: 978-88-95623-04-7

Contributo in volume (capitolo o saggio)

Romagni L., *Enclave permeabili: proposte progettuali*
in: Coccia L., d'Annunzio M., *Paesaggi Postindustriali*, Quodlibet Studio, Macerata **2008**, pag.128-131
ISBN: 978-88-7462-255-9

Contributo in volume (capitolo o saggio)

L. Romagni, *La strada "Insegna". Architetture bidimensionali*
in: AAVV, *"Luci e Ombre"*, Spazioricerca n.7, pag.118-121
Edizioni Kappa, Roma **2006**, ISBN 9788890736339



Contributo in volume (capitolo o saggio)

Romagni L., *Flows / un colloquio con Roberto Paci Dalò*
in: AAVV, *"L'IMPRONTA DIGITALE"*, Spazioricerca n.6, pag.118-121
Edizioni Kappa, Roma **2005**, ISBN 9788890736384



Monografia

Cao U., Degano S., Di Mizio R., Romagni L., *Case S-Composte*,
Edizioni Kappa, Roma **2005**
ISBN: 978-88-7890-957-1

All'interno: *Mecanoo. Case sperimentali a Stoccarda*, pag. 36-39
Involucri / Coperture, pag. 74-77

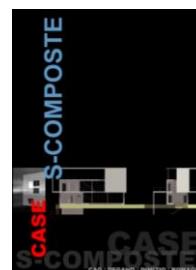

Curatela

Corradi E., Romagni L., *Dettagli Territoriali*, Sala Editori, Pescara **2003**
ISBN: 88-85359-69-8

All'interno: *Misurare il territorio*, pag.44-54

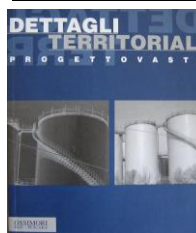

Atti di convegno

Romagni L., *La misura del paesaggio*,
In: AAVV, *Atti del 1° Congresso Nazionale dei dottori di ricerca in progettazione*,
Torino **2003**



saggio

Romagni L., *La distanza limite*
in: AAVV, *Limiti*, Ascoli Piceno **2003**

Contributo in volume (capitolo o saggio)

Romagni L., *Lungomare di Salonicco*
in: AAVV, *In.fra Marche, i luoghi delle infrastrutture*, Otto Editore,
Torino 2002, pag. 88-91



Contributo in volume (capitolo o saggio)

Romagni L., *Luigi Caccia Dominioni – condominio a Milano, Italia*

In: Bilò F.(a cura di), *Nemoposter / Atlante*, Sala Editori, Pescara **2001**, pag. 26-27

ISBN: 88-85359-51-5



saggio

Romagni L., *Appunti tra paesaggio e progetto: Le Corbusier*

In: AAVV, *Materiali Didattici*, Pescara **1999**

articolo

Galanti U., Romagni L.,

Piazzale Aldo Moro, riqualificazione di un luogo nella città moderna

in: AAVV, *Architetti*, rivista dell'Ordine degli architetti della provincia di Ascoli Piceno, n.3_1996, pag.21-24



Contributo in volume (capitolo o saggio)

Galanti U., Romagni L., *punto, linea, superficie*

In: Andriani C. (a cura di), *Progetto Ortona*, Sala Editori, Pescara 1996, pag.32-35

ISBN: 88-85359-17-5



Saggio/Ricerca

Romagni L., *Impianto di recupero e frantumazione degli scarichi dei materiali inerti*

Grafica Picena, Ascoli Piceno 1994



Ed inoltre, le ricerche condotte attraverso la didattica, quelle sviluppate teoricamente e quelle verificate nella pratica del progetto hanno trovato in manifestazioni pubbliche, mostre, seminari e convegni, una occasione di confronto e di discussione:

[Elencazione in ordine cronologico inverso](#)

INCONTRO SEMINARIO: I Mercoledì dell'Architettura_ novità editoriali

A cura di Ludovico Romagni

- True_topia a cura di G. Menzietti
- Riciclas Capannoni a cura di L. Coccia e A. Gabbianelli
- Scheletri di U. Cao e L. Romagni

Introduce e modera Giulia Menzietti,

interventi di Sara Marini, Luca Galofaro, Gabriele Mastrigli, Marco d'Annunziati

Sede Regionale FAI di Ascoli Piceno, 15 Giugno 2016

Scuola di Architettura e Design "E. Vitruvio" di Ascoli Piceno Libreria Rinascita - Ascoli Piceno	
MERCLEDÌ DELL'ARCHITETTURA	
11.05.2016_18:00	IL PRIMO DELLA CITTA' ELOGIO DEL MANIPOLIX Introduce e modera Anna Rita Emili Sarà presente l'autore Roberto Parisi
18.05.2016_18:00	GEOCITTA' Introduce e modera Ludovico Romagni Sarà presente l'autore Pippo Barbieri
08.06.2016_18:00	ABITARE IL COSTRUITO Introduce e modera Massimo Perriccioli Saranno presenti gli autori Roberto Bianchi e Enrico Garlaschelli
15.06.2016_18:00	TRUE, YESHA, CITTA' ADMIRATA RICICLARI RICICLASI CAPANNONI SCHELETRI RICICLO DI STRUTTURE INCOMPLETE Introduce e modera Giulia Menzietti Saranno presenti gli autori: 16_Giulia Menzietti 20_Luigi Coccia e Alessandro Gabbianelli 21_Ludovico Romagni e Ludovico Romagni

INCONTRO SEMINARIO: I Mercoledì dell'Architettura_ novità editoriali

A cura di Ludovico Romagni e Anna Rita Emili

Abitare il costruito _ di Roberto Bianchi e Enrico Garlaschelli

Introduce e modera Massimo Perriccioli, interventi di Roberto Ruggiero

Libreria Rinascita di Ascoli Piceno, 08 Giugno 2016

INCONTRO SEMINARIO: I Mercoledì dell'Architettura_ novità editoriali

A cura di Ludovico Romagni e Anna Rita Emili

Geocittà ? _ di Pepe Barbieri

Introduce e modera Ludovico Romagni, interventi di Umberto Cao, Massimo Ilardi, Alberto Ulisse
Libreria Rinascita di Ascoli Piceno, 18 Maggio 2016

INCONTRO SEMINARIO: I Mercoledì dell'Architettura_ novità editoriali

A cura di Ludovico Romagni e Anna Rita Emili

Il passo della città _ di Rosario Pavia _

Introduce Giuseppe Losco, Modera Anna Rita Emili, Interventi di Rosalba d'Onofrio e Elio Trusiani
Libreria Rinascita di Ascoli Piceno, 11 Maggio 2016

CONVEGNO: **Urban GenHome**

Promotore: SAD Unicam

Chairman sessione Sharing

Sede: Polo S. Angelo Magno

Ascoli Piceno, 7/8 Aprile 2016

VIAGGIO DI STUDIO: **Berlino**

A cura di Ludovico Romagni e associazione culturale "Atelier 1"

riservato agli studenti della facoltà di Architettura di Ascoli Piceno_ 14/18 Novembre 2015

INCONTRO INTERVISTA: "dieci domande a Franco Purini"

A cura di A.R. Emili e L. Romagni

Sede: EuroSky Tower di Roma,
aperto agli studenti della facoltà di architettura di Ascoli Piceno,
Roma Ottobre 2015

SEMINARIO: XXV Seminario di Architettura e Cultura Urbana

"CITTÀ IN TRASFORMAZIONE", Promotore. UNICAM

Intervento: *disegni di futuro.*

Sede: Camerino, Luglio 2015,

Partecipa anche in qualità di tutor nei workshop tematici



INCONTRO INTERVISTA: "dieci domande a Cristiano Toraldo di Francia"

A cura di A.R. Emili e L. Romagni

Sede: Facoltà di Architettura di Ascoli Piceno_ sede dell'Annunziata,
aperto agli studenti della facoltà di architettura di Ascoli Piceno,
Ascoli Piceno Marzo 2015

CONVEGNO: *La formazione dell'architetto problemi e prospettive,*

Promotore: ProArch "IV Forum".

Intervento: *Educare verso l'impresa del progetto.*

Sede: Roma 28/29 Novembre 2014

SEMINARIO: "Fai l'Università con il FAI",

A cura di Ludovico Romagni

con la partecipazione di A. Stipa (presidente regionale FAI), M. Lolli Ghetti, E. Petrucci,

Sede Annunziata di Ascoli Piceno, Novembre 2014.

CONVEGNO: **Utopia e teoria**

A cura di Ludovico Romagni e Anna Rita Emili

con la partecipazione di: Carmelo Baglivo, Giovanni Battista Cocco, Anna Rita Emili, Susanna Ferrini, Massimo Ilardi, Alessandro Lanzetta, Gabriele Mastrigli, Emanuele Piccardo, Ludovico Romagni, e con il coinvolgimento degli studenti delle Facoltà di Architettura di: Ascoli Piceno (Camerino), Pescara (G. D'Annunzio) e Cagliari.

Sede: Arsenale di Venezia all'interno della Biennale di Architettura 2014
Venezia 11 Ottobre 2014



VIAGGIO DI STUDIO: Biennale dell'Architettura 2014

a cura di Anna Rita Emili e Ludovico Romagni

Venezia Ottobre 2014

riservato agli studenti della facoltà di Architettura di Ascoli Piceno

MOSTRA: " Modelli d'architettura dai corsi di "Teoria e Storia dell'Architettura e Teoria e Storia del Restauro" di Francesco M. Quinterio

A cura di: E. Petrucci, D. Rossi, L. Romagni

Sede: Scuola di Architettura e Design di Ascoli Piceno _ Lungo Castellano_ Settembre 2014

SEMINARIO: XXIV Seminario di Architettura e Cultura Urbana " Progetto di rinnovamento urbano "
Promotore. UNICAM

Intervento: *Scheletri architettonici: l'incompiuto e la rovina.*

Sede: Camerino, Luglio 2014,

Partecipa anche in qualità di tutor nei workshop tematici

MOSTRA: Scheletri architettonici_ i progetti del workshop di orientamento in Progettazione Architettonica del corso di laurea in Scienze dell'Architettura

Curatore

Sede: Scuola di Architettura e Design di Ascoli Piceno _ sede Annunziata_ Luglio 2014

SEMINARIO_ con Susanna Ferrini, Recycle_Housing,

A cura di Ludovico Romagni

Sede: facoltà di Architettura di Ascoli Piceno _ sede Annunziata_ Giugno 2014

SEMINARIO_ con Giovanni Vaccarini, 42°28'15.75 N 14°12'28.02 N

A cura di Ludovico Romagni

Sede: facoltà di Architettura di Ascoli Piceno _ sede Cattaneo_ Gennaio 2014,



MOSTRA: Il destino della fabbrica: l'ex cartiera Mondadori di Ascoli Piceno

Curatore

Sede: facoltà di Architettura di Ascoli Piceno

Lungo Castellano dal 04.11.13 al 18.12.13



CONVEGNO: *L'Architettura è un prodotto socialmente utile?*

Promotore: ProArch "III Forum".

Intervento: *Desiderare l'architettura*

Sede: Torino 4/5 Ottobre 2013

SEMINARIO: XXIII Seminario di Architettura e Cultura Urbana " Nuovi scenari urbani ",
Promotore. UNICAM

Intervento: *La fabbrica in attesa*

Sede: Camerino, Luglio 2013,

Partecipa anche in qualità di tutor nei workshop tematici

CONVEGNO: *Ricerca universitaria e progetto di architettura*

Promotore: ProArch "Il Forum".

Intervento: Università/Ente pubblico _ Università / Privati. Due esperienze a confronto

Sede: Ferrara, Aprile 2013

MOSTRA: "corsi di progettazione urbana" Marzo 2013

Curatore con A. Gabbianelli, E. Marcotullio

Sede: facoltà di Architettura di Ascoli Piceno, Lungo Castellano_ Marzo 2013

MOSTRA: *Ballarin.....e non solo*

Curatore con G. Foti, S. Vespasiani, M. Tempera

Promotore: Facoltà di architettura di Ascoli Piceno, Comune di S. Benedetto del Tronto

Sede: Sala consiliare del comune di **San Benedetto del Tronto 2011**

Sede: **Convento dell'Annunziata, Ascoli Piceno 2011**



SEMINARIO: *Fare e insegnare Architettura in Italia*

Partecipazione

Promotore: PROARCH

Sede: **Ischia, 2011**

SEMINARIO: *L'architettura dei luoghi. Contesto e modernità*

Intervento: *I nuovi stadi. Misure in riduzione*

Promotore: Facoltà di Architettura di Camerino, Archeoclub d'Italia

Sede: **Camerino, 2010**

CONVEGNO/ MOSTRA: "ri-progettare la città'. per tutti" Il edizione

Progetto esposto: *percorsi sensoriali ad Ascoli Piceno*

Promotore: Ordine Architetti di Ascoli Piceno, FIABA

Sede: Palazzo dei Capitani, **Ascoli Piceno 2010**

MOSTRA: *International call for paper Community-Architecture*

Progetto esposto: *Riqualificazione dell'area industriale dismessa "SGL Carbon" di Ascoli Piceno*

Promotore: Festival Architettura 2009-2010 Parma

Sede: **Palazzo della Pilotta, Parma 2010**

SEMINARIO: *Public Space,*

Intervento: *nuovi spazi pubblici: l'evento.*

Promotore: Facoltà di Architettura di Camerino, IUAV, a cura di L. Coccia

Sede: Biennale **Venezia, 2010**



CONVEGNO: *Area Carbon: da problema ad opportunità*

Intervento: *riconversione dell'area SGL Carbon a polo scientifico e tecnologico*

Promotore: Comune di Ascoli Piceno, "LiberaLmente"

Sede: Chiesa S. Andrea, **Ascoli Piceno, 2010**

CONVEGNO / MOSTRA: "ri-progettare la città'. per tutti" (prima edizione)

Progetto esposto: *nuova accessibilità al borgo di Cossignano (AP)*

Promotore: Ordine Architetti di Ascoli Piceno, FIABA

Sede: Palazzo dei Capitani, **Ascoli Piceno 2009**

SEMINARIO: *Opere pubbliche e città adriatica*

Organizzazione ed intervento: *La rete di mobilità e i nuovi luoghi del turismo*

Promotore: Facoltà architettura di Ascoli Piceno

Sede: Convento dell'Annunziata, **Ascoli Piceno 2008**



CONVEGNO / MOSTRA:

Saggi Paesaggi 08: Borghi alti di mare _ orientamenti

Curatore associato

Promotore: Dipartimento PROCAM, Provincia di Ascoli Piceno

Sede: Cartiera Papale, **Ascoli Piceno 2008**



CONVEGNO / MOSTRA: *Saggi Paesaggi 08: Borghi alti di mare _ interferenze*

Curatore associato

Promotore: Dipartimento PROCAM, Provincia di Ascoli Piceno

Sede: **centro storico Grottammare (AP), centro storico Marina Palmense 2008**

SEMINARIO: *Opere pubbliche e città adriatica*

Intervento: *Grandi aree industriali dismesse e progetto urbano: strategie*

Promotore: Facoltà di architettura Venezia

Sede: Palazzo Tolentini, **Venezia 2007**

MOSTRA: *"Progettare Mondello"*

Progetto esposto: *Riqualificazione del lungomare di Mondello*

Promotore: Comune di Palermo

Sede: **Palazzo Torremuzza, Palermo 2007**

MOSTRA: *Idee per un intervento di allestimento esterno dello stadio di Ascoli*

Progetto esposto: *"vessilli bianconeri" recupero low cost dello stadio di Ascoli Piceno*

Promotore: "Ascoli Calcio S.p.A.", Facoltà di architettura di Ascoli Piceno

Sede: Convento dell'Annunziata, **Ascoli Piceno 2007**

CONVEGNO / MOSTRA: *Saggi Paesaggi '07: La città postindustriale*

Curatore associato

Promotore: Dipartimento PROCAM, Provincia di Ascoli Piceno

Sede: Cartiera Papale, **Ascoli Piceno 2007**

SEMINARIO: *Opere pubbliche e città adriatica*

Intervento: *Mappatura della dismissione*

Promotore: Facoltà di architettura Pescara

Sede: Facoltà di architettura, **Pescara 2007**

CONVEGNO / MOSTRA: *Fuori dai Binari. Le stazioni: non luoghi o nuovi luoghi?*

Curatore con S. Vespaziani

Promotore: Fondazione Libero Bizzarri

Sede: Palazzina Azzurra, **San Benedetto del Tronto 2006**

MOSTRA: *Stazioni di terra, stazioni di mare*

Curatore con S. Vespasiani

Promotore: Fondazione Libero Bizzarri

Sede: Ex Convento dell'Annunziata, **Ascoli Piceno 2006**

MOSTRA: *Nuove percorrenze ed accessibilità nel quartiere "Monticelli" di Ascoli P.*

Curatore

Promotore: ASUR di Ascoli Piceno, Unicom

Sede: Nuova piastra ambulatoriale dell'Ospedale "Mazzoni", **Ascoli Piceno 2006**

CONVEGNO / MOSTRA: *European 7*, manifestazione di chiusura

Progetto esposto: "A piedi nudi nel parco", edifici residenziali a Bagheria

Promotore: European Italia

Sede: Museo delle Genti d'Abruzzo, **Pescara 2004**

CONVEGNO: *European 7 Forum of results*

Progetto esposto: "A piedi nudi nel parco", edifici residenziali a Bagheria

Promotore: European Europe

Sede: Athinai Complex, **Atene 2004**

CONVEGNO / MOSTRA: *Da European 7 ai contratti di quartiere*

Progetto esposto: "A piedi nudi nel parco", edifici residenziali a Bagheria

Promotore: European Italia, Comune di Bagheria

Sede: Villa Cattolica, **Bagheria 2004**

CONVEGNO: *I Congresso Nazionale dei dottori di ricerca in Progettazione*

Intervento: *La misura del paesaggio*

Promotore: Ministero Istruzione università e ricerca, CNR, Conf.Presidi Facoltà Arch., European Association for Architectural Education

Sede: Lingotto, **Torino 2003**

CONVEGNO: *Limiti _ 4° convegno interdisciplinare sullo spazio contemporaneo*

Organizzazione ed intervento: *Introduzione III sessione e presentazione di giovani artisti: R. Paci Dalò, laN +, S. Mirti, A. R. Emili.*

Promotore: Dipartimento Procam, facoltà di architettura di Ascoli Piceno

Sede: **Ascoli Piceno, 2003**

CONVEGNO / MOSTRA: *CODERCH 1940_1964: en Busca del hogar (organizzazione ed allestimento)*

Promotore: Facoltà di architettura di Pescara, Dipartimento DAIP

Sede: Museo Michetti, **Francavilla al mare (CH) 2002**

CONVEGNO: *A partire da Coderch: abitare nel contemporaneo in Spagna (Organizzazione)*

Promotore: Dipartimento Procam, facoltà di architettura di Pescara

Sede: **Pescara, 2002**

CONVEGNO / MOSTRA: *Moderno trascurato, temi figure ed opere 1950_1960*

Allestimento, curatore di due pannelli in mostra su opere di Luigi Caccia Dominioni

Promotore: Dipartimento DAIP, Facoltà di Pescara

Sede: **Facoltà di Pescara 2001**



MOSTRA: Opere di scultura e arredo urbano e sacro realizzate con travertini ascolani
Opera realizzata: *colonnina informativa*
Promotore: Camera di Commercio di Ascoli Piceno
Sede: **Centro storico di Ascoli Piceno 1998**



MOSTRA: *Fiera di Roma*
Progetto esposto: *Riqualificazione di p.le Aldo Moro e del v.le delle Scienze di Roma*
Promotore: Comune di Roma, Ente Fiera
Sede: **Roma 1997**

MOSTRA: *mostra progetti XI edizione premio Tercas*
Progetto esposto: *Recupero di villa Clemente a Roseto degli Abruzzi*
Promotore: Tercas
Sede: **Roseto degli Abruzzi 1997**

MOSTRA: *mostra Internazionale dei marmi, pietre e tecnologie*
Progetto esposto: *Riqualificazione di Piazza Isolo a Verona*
Promotore: Ceramix, Ente fiera Verona
Sede: Fiera **Verona 1997**



MOSTRA: *“Riqualificazione del parco Plozner e dell’accesso alla città di Sabaudia”*
Progetto esposto: *Riqualificazione del parco Plozner*
Promotore: Comune di Sabaudia
Sede: **Biblioteca “Feliziano Giannella”, Sabaudia 1997**

MOSTRA: *Arcipelaghi d’Architettura*
Progetto esposto: *Riqualificazione della banchina del porto di Ortona*
Promotore: Ordine degli architetti della provincia di Latina
Sede: **Capannoni ex consorzio agrario, Latina 1997**

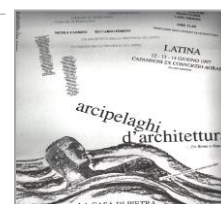

MOSTRA: *La Fabbrica di Roma*
Progetto esposto: *Riqualificazione di Piazzale Aldo Moro e del viale delle Scienze*
Promotore: Comune di Roma
Sede: **Palazzo delle esposizioni di Roma 1996**



MOSTRA: *L’invenzione del nuovo paesaggio*
Progetto esposto: *Riqualificazione della banchina del porto di Ortona.*
Promotore: Facoltà di architettura di Pescara, Comune di Ortona
Sede: **Palazzo Farnese, Ortona (CH) 1996**

MOSTRA: *Centopiazze per Roma*
Progetto esposto: *Riqualificazione di Piazzale Aldo Moro e del viale delle Scienze.*
Promotore: Comune di Roma
Sede: **Vittoriano, Museo del Risorgimento, Roma 1996**

SEMINARIO: *I Limiti della città. Il Borgo e la metropoli*
Partecipazione
Promotore: Facoltà di Architettura di Camerino, Archeoclub d'Italia
Sede: **Camerino, 1994**



CONVEGNO/MOSTRA: *Congresso Italo-latinoamericano "Idea di città: storia, cultura, ambiente"*
Progetto esposto: *Riqualficazione della banchina del porto di Ortona e collegamento con il borgo*
Promotore: Istituto Italiano di Cultura
Sede: **Cabildo Historico di Cordoba, Argentina 1994**



Attività Progettuale

Elencazione in ordine cronologico inverso

La sperimentazione didattica ed il confronto con la ricerca teorica trovano nella pratica del progetto un'occasione di verifica e sperimentazione.

Alcuni dei progetti prodotti, con la partecipazione a concorsi e con l'attività progettuale, hanno ottenuto questi riconoscimenti:

Concorso nazionale di arch.: *"ri-PROGETTARE LA CITTA', PER TUTTI"*, II edizione
Percorsi sensoriali nel centro storico di Ascoli Piceno

Progettista (capogruppo) con G. Foti, A.R. Vellei
Promotore: FIABA, ORDINE ARCHITETTI (AP), Marzo 2010

1° CLASSIFICATO

Publicato in:

- Europaconcorsi 2010 (rivista in rete)

(vedi all.5_ report principali esperienze progettuali e concorsi pag.4)

Selezione di partecipazione al *"FESTIVAL ARCHITETTURA di Parma 2009/10: Comunità – Architettura"*

Progetto: Riqualficazione dell'area industriale dismessa "SGL Carbon" di Ascoli Piceno
U. Cao (coord. scientifico), prog. urbano e arch. U. Cao, L. Coccia, M. d'Annunziis, L. Romagni
Promotore: Festival Architettura 2009-2010 Parma, Settembre 2010

AMMISSIONE ALLA II FASE

Publicato in:

- E. Prandi (a cura di), Community/Architecture, FAEdizioni, Parma 2010, pag. 64-67

ISBN 88-89739-14-2

(vedi all.5_ report principali esperienze progettuali e concorsi pag.5)

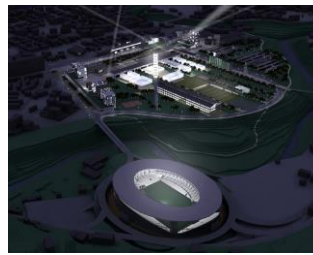

Concorso nazionale di arch.: *"ri-PROGETTARE LA CITTA'. PER TUTTI"* I edizione
Nuove accessibilità e mobilità nel Borgo di Cossignano (AP)

Progettista (capogruppo) con G. Foti, A.R. Vellei
Promotore: FIABA, ORDINE ARCHITETTI (AP), Febbraio 2009

MENTIONE

(vedi all.5_ report principali esperienze progettuali e concorsi pag.7)

Concorso Internazionale di arch.: “**ARCHITETTURA, CULTURA E SPORT**”
Spazi ricreativi per la chiesa di S. Giacomo della Marca di Ascoli Piceno
Progettista (capogruppo) con G. Foti, E. Corsaro, A.R. Vellei
Promotore: CNAPPC, CEI, CONI, Febbraio 2008

MENTIONE

Pubblicato in:

- Chiesa Oggi n.81/2007-2008, Di Baio Editore, Milano 2008, pag.56
(vedi all.5_ report principali esperienze progettuali e concorsi pag.6)

Concorso di progettazione: “**IDEE PER UN INTERVENTO DI ALLESTIMENTO ESTERNO DELLO STADIO DI ASCOLI P.**”

Progettista (capogruppo), con M. Tempera, D. Fratoni, A. R. Vellei
Promotore: Facoltà di arch. di Ascoli P., “Ascoli Calcio”, Marzo '07

1° CLASSIFICATO

Pubblicato in:

- L. Romagni, *Lo stadio nella città*,
Alinea, Firenze 2010, pag.72-75, ISBN: 978-88-6055-487-1
(vedi all.5_ report principali esperienze progettuali e concorsi pag.17)



Concorso Internazionale di arch.: “**EUROPAN 7**”

Edifici residenziali e sistemazione del parco_ area Bagheria (PA) Italia

Progettista: E. Corradi (capogruppo), L. Romagni, A. Clemente, D. Caricati

Promotore: EUROPAN, Giugno 2003

2° CLASSIFICATO

Pubblicato in:

- AAVV, *EUROPAN 7_ European results, Les edition de Li'mprimeur*, Paris 2004, ISBN:2-915578-59-1
- in: AAVV, *EUROPAN 7_ Risultati in Italia*, Pubblicazione del Ministero delle Infra. e Trasporti,
ROMA 2004, pag. 26-29

(vedi all.5_ report principali esperienze progettuali e concorsi pag.11)

Concorso di arch. ad inviti: “**NUOVO STABILIMENTO TERMALE AD ACQUASANTA TERME**”

Progettista (capogruppo) con U. Alesi, G. Baroni

Promotore: Istituto Diocesano per il Sostentamento del Clero della Provincia di Ascoli Piceno, Giugno 2000

1° CLASSIFICATO

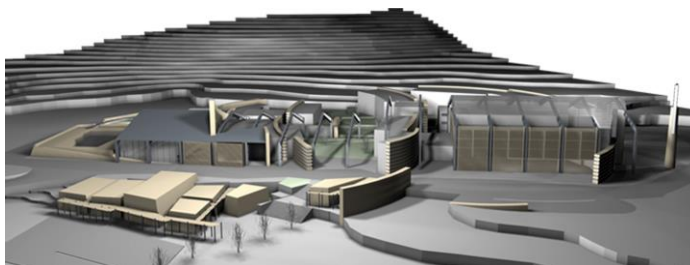

(vedi all.5_ report principali esperienze progettuali e concorsi pag.12)

Concorso nazionale di arch.: **OPERE DI SCULTURA E DI ARREDO URBANO O SACRO REALIZZATE CON TRAVERTINO ASCOLANO**

Progettista (capogruppo), con U. Galanti

Promotore: Camera di Commercio della Provincia di Ascoli Piceno, Giugno 1998

AMMISSIONE FASE FINALE E REALIZZAZIONE DELL'OPERA

Pubblicato in:

- T. Ticchiarelli (a cura di) *Travertino Ascolano_ Storia, Arte, Artigianato*, Fast Edit, Acquaviva Picena 1998, pag.52-53

(vedi all.5_ report principali esperienze progettuali e concorsi pag.21)

Concorso internazionale di arch.: “*SPAZI PUBBLICI: PALINSESTI DI PIETRA*
Riqualificazione di Piazza Isolo a Verona”

Progettista (capogruppo), con Giovanni Palermo (collaboratore)

Promotore: Usa Institute International_Design Competition VI, Settembre 1997

TERZO PREMIO

Publicato in:

- “*L’Industria delle costruzioni*”, n.316, EdilStampa, Roma 1998, pag.69
- in: AAVV, *Architetti Verona* n.36/98, Ordine architetti Verona, Verona 1998, pag.25
- in: V. Pavan e L. Dimitriu (a cura di), *Palinsesti di pietra*, USA Books, Verona 1997, pag.31

(vedi all.5_ report principali esperienze progettuali e concorsi pag.13)

Concorso nazionale di arch.: “*XI EDIZIONE DEL PREMIO TERCAS*”, Villa Clemente di Roseto

Collaboratore: G. D’Arda (capogruppo), C. Andriani

Promotore: Fondazione Tetractis, Aprile 1997

MENTIONE

Publicato in:

- C. Pozzi, *Forum- tre TERCAS*, in PPC n.18, La Qualità del Progetto, Sala Editori 2000, pag.112-115
- Fondazione Tetraktis (a cura di), *Progetti per Villa Clemente A Rosero degli Abruzzi*, detalgrafica srl, Teramo 1997, 105-110

(vedi all.5_ report principali esperienze progettuali e concorsi pag.18)

Concorso nazionale di arch.: “*LE PIAZZE DI QUARTIERE*” _ *Programma di riqualificazione dello spazio pubblico cento piazze per Roma – Piazzale Aldo Moro*

Progettista: M. Leto (capogruppo), L. Romagni, P. Faraglia, P. Paoloni, U. Galanti

Promotore: Comune di ROMA, Aprile 1996

1° CLASSIFICATO

Publicato in:

- “*CASABELLA*”, n.639 Novembre, *Electa* 1996, pag.69, ISSN: 0008-7181
- “*CAPITOLIUM*” n.1, Luglio 1997, pag. 31
- “*Architetti*” n.3/96, rivista dell’ordine Architetti di Ascoli Piceno, 1996, pag.21-24
- “*Controspazio*” n.3/97, pag.42
- [www. Vitruvius.com/ ARQUITEXTOS](http://www.Vitruvius.com/ARQUITEXTOS) _ rivista in rete

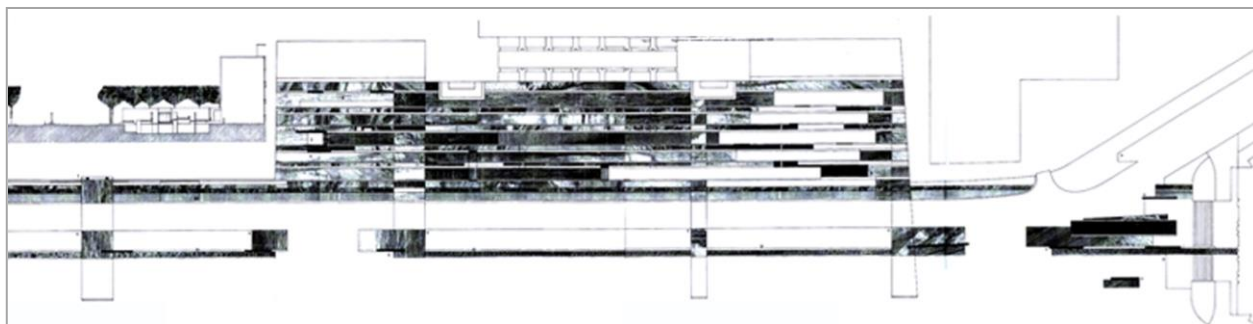

(vedi all.5_ report principali esperienze progettuali e concorsi pag.14)

Singolarmente o con differenti gruppi di progettazione, l'attività progettuale e la partecipazione a concorsi, ritenuti meritevoli anche attraverso la loro pubblicazione, hanno offerto occasione di sperimentazione progettuale.

Di cui si segnalano:

Elencazione in ordine cronologico inverso

Progetto architettonico ed urbano: *Progetto di concorso per i lavori di ammodernamento della Strada*

Provinciale 239 Fermana Faleirense

Sito: Amandola (FM), 2015

Committente: ANAS

Spin Off "Unicam "Terre.it" con:

M. Sargolini, M. Talia, L. Romagni, A. Dall'Asta, S. Tascini



Concorso internazionale di architettura: *"Nuova biblioteca comunale di Briosco"*

Sito: Briosco, 2014

Progettisti: M. Tempera (capogruppo), L. Romagni, A.R. Vellei, D. Fratoni

Promotore: Comune di Briosco

(vedi all.5_ report principali esperienze progettuali e concorsi pag.1)



Progetto urbanistico: *Riflessi nelle acque: percorsi, risorse e paesaggi del Piceno. Linee guida per la definizione del processo di partecipazione e progettazione fondi UE asse V POR FESR 2007/2013*

Sito: Provincia di Ascoli Piceno

Progettisti: M. Sargolini (coordinatore scientifico), L. Romagni, P. Santarelli, F. Cinquini, D. Fabiani

Publicato in:

- O.Gobbi, "Il ruolo territoriale degli osservatori del paesaggio nell'attuazione della convenzione europea", in E. Falqui, F. Calamita, P. Pavoni (a cura di), *Paesaggio, luogo della Mente*, ETS, Pisa 2011, pag.181- 194, ISBN: 978-88467-3050-3
- M. Sargolini, "Riflessi nelle acque. Progetto integrato territoriale nelle Marche meridionali", *Paesaggio urbano*, n.5, 2010, pag.48-55, ISSN: 1120-3544.

Progetto architettonico ed urbano "JIU QU RIVER" _ Riquilificazione urbana degli ambiti a ridosso del fiume nella città di Zhongshan (CINA, 2011)

Committente: Zhongshan Urban Planning & Design Institute ZSPDI

Studio di fattibilità

Progetto 2nd Riverbend:

U. Cao, M. F. Ottone con L. Romagni, M. Tempera, D. Fratoni, M. Rauso

(vedi all.5_ report principali esperienze progettuali e concorsi pag.2)



Progetto di architettura: edificio unifamiliare in via Paliotti di Ascoli Piceno

Sito: Ascoli Piceno, 2011

Committente: Francesca Dottori

Progetto definitivo

Progettisti: L. Romagni, A. R. Vellei

(vedi all.5_ report principali esperienze progettuali e concorsi pag.21)



Progetto architettonico ed urbano: Piano di ricostruzione della fr. Tempera

Sito: Tempera (AQ), 2010

Committente: Consorzi aggregati Tempera, Unicam

U. Cao (Coordinatore scientifico),

Prog. aggregati n. 6 e 8, U. Cao, L. Romagni con M. Tempera e D. Fratoni

(vedi all.5_ report principali esperienze progettuali e concorsi pag.2)



Progetto architettonico ed urbano: riqualificazione del circolo nautico di S. Benedetto del Tronto

Sito: San Benedetto del Tronto, 2010

Committente: Circolo nautico di San Benedetto del Tronto, Unicam

Progetto preliminare

Progettisti: U. Cao, L. Romagni con D. Diamanti

(vedi all.5_ report principali esperienze progettuali e concorsi pag.3)



Progetto di architettura: Restauro del Palazzo (1929) sede della Fondazione Carisap di Ascoli Piceno

Sito: Corso Mazzini, Ascoli Piceno, 2009

Committente: Fondazione Carisap di Ascoli Piceno

Progetto definitivo, esecutivo e direzione lavori.

Progetto realizzato

Progettista: L. Romagni



Progetto architettonico ed urbano: riconversione dell'area industriale dismessa "SGL Carbon" di Ascoli P.

Sito: Ascoli Piceno, 2009

Committente: Unicam, Regione Marche

Progetto preliminare

Progettisti: U. Cao, L. Coccia, M. D'Annunziis, L. Romagni

Publicato in:

- L. Romagni, *Enclave permeabili: La riqualificazione dell'area industriale dismessa "SGL Carbon" di Ascoli P.* in: Enrico Prandi (a cura di), *Community/Architecture*, FAEdizioni, Parma 2010, pag. 64-67 ISBN 88-89739-14-2

(vedi all.5_ report principali esperienze progettuali e concorsi pag.5)

Concorso internazionale di architettura: Riqualificazione delle ex_cave nella provincia di Modena

Sito: Modena, 2009

Progettisti: G. Foti (capogruppo), L. Romagni, A.R. Vellei

Promotore: Comune di Modena

Publicato in:

- G. Foti, *Le cave nei territori dell'urbanizzazione diffusa. Quale possibile ruolo*, Architettura e Città, n.5, Dibaio editore, Milano 2010, pag. 148-150, ISBN 978-88-7499-216-4

Concorso internazionale di architettura: Riqualficazione del lungomare di Mondello (PA)

Sito: Mondello (PA), 2009

Progettisti: U. Cao (capogruppo), L. Romagni, S. Degano, A.R. Vellei

Promotore: Comune di Palermo

Pubblicato in:

- E.Palazzotto, M.Sbacchi, A.Sciascia (a cura di), *Progettare Mondello, Alinea, Firenze 2009, pag.116-117*, ISBN: 978-88-6055-404-8

(vedi all.5_ report principali esperienze progettuali e concorsi pag.9)

Progetto di architettura: Riconversione di opificio industriale dismesso a nuovo show room "Toccaceli"

Sito: Pagliare (AP), 2008

Committente: Alegi Immobiliare, Spinetoli

Progetto definitivo, esecutivo e direzione lavori

Progetto realizzato

Progettisti: L. Romagni con A. R. Vellei

(vedi all.5_ report principali esperienze progettuali e concorsi pag.16)



Concorso internazionale di architettura: Menoèpiù6, Via delle "Vigne"

Sito: Roma, 2008

Progettisti: U. Cao (capogruppo), L. Romagni, A.R. Vellei, G. Foti

Promotore: Comune di Roma

(vedi all.5_ report principali esperienze progettuali e concorsi pag.8)

progetto mostra: La città postindustriale. Nuovi destini per le aree dismesse

Sito: Cartiera Papale, Ascoli Piceno, 2008

Progettisti: L. Coccia, M. D'Annuntiis, L. Romagni (curatore associato)

Progetto realizzato

Pubblicato in:

- L. Coccia e M. D'Annuntiis, *Paesaggi post-industriali, Quodlibet, Macerata 2008, pag.128-131*
ISBN: 978-88-7462-255-9

Concorso internazionale di architettura: Menoèpiù5, Paglian Casale "parco Radicelli"

Sito: Roma, 2008

Progettisti: U. Cao (capogruppo), L. Romagni, A.R. Vellei, G. Foti

Promotore: Comune di Roma

(vedi all.5_ report principali esperienze progettuali e concorsi pag.8)

Progetto di architettura:

Riconversione opificio industriale dismesso a nuovo show room "TM Italia"

Sito: San Benedetto del Tronto, 2007

Committente: TM Italia

Progetto definitivo, esecutivo e direzione lavori

Progetto realizzato

Progettisti: L. Romagni con A. R. Vellei

(vedi all.5_ report principali esperienze progettuali e concorsi pag.16)



Progetto architettonico ed urbano: *Transforming the landscape. Strategie progettuali _area di Mosciano S. Angelo*

Sito: Mosciano S. Angelo (TE), 2007

Studio di fattibilità

Progettisti: E. Vadini con L. Romagni

Pubblicato in:

- L. Pignatti e G. Vallese (a cura di), *Transforming the landscape*, Gangemieditore, Roma 2011, pag. 134-139, ISBN: 978-88-4927-101-0
- Portale Università G. D'Annunzio, Dipartimento Idea, 2007

Progetto architettonico ed urbano: *La valle del Crati, Il chilometro verde*

Sito: Cosenza, 2007

Studio di fattibilità

Progettisti: L. Romagni, S. Giunta, M. Cavalletti

Pubblicato in:

- P. Scaglione (a cura di), *Cosangeles*, List, Barcellona 2010, pag. 114-127, ISBN: 978-88956-2332-0

Progetto di architettura: *studio di fattibilità per la nuova sede dalla Banca delle Marche all'interno dell'Ospedale "Mazzoni" di Ascoli Piceno*

Sito: Ascoli Piceno, 2007

Committente: Asur, Ascoli Piceno

Progetto preliminare

Progettisti: L. Romagni con A.R. Vellei

(vedi all.5_ report principali esperienze progettuali e concorsi pag.19)

Progetto di architettura: *Ristrutturazione della "villa Lina" (1935)*

Sito: Ascoli Piceno, 2006

Committente: Laura Matricardi

Progetto definitivo, esecutivo e direzione lavori

Progetto realizzato

Progettisti: L. Romagni

Progetto di architettura: *Studio degli interni nel palazzo dei Priori di Servigliano*

Sito: Servigliano, 2006

Committente: Eurobuilding Srl

Progetto preliminare

Progettisti: U. Cao, L. Romagni con A.R. Vellei, D. Diamanti

(vedi all.5_ report principali esperienze progettuali e concorsi pag.19)

Progetto di architettura: *Ristrutturazione del "Palazzo Matricardi" (1920)*

Sito: Ascoli Piceno, 2005

Committente: "CIM srl" _ Ascoli Piceno

Progetto definitivo, esecutivo e direzione lavori

Progetto realizzato

Progettisti: L. Romagni

(vedi all.5_ report principali esperienze progettuali e concorsi pag.20)



Progetto di architettura: *Riconversione dell'opificio industriale dismesso "ex vetreria" di Acquasanta Terme a nuovo stabilimento termale e per il benessere.*

Sito: Acquasanta Terme (AP), 2003

Committente: Istituto Diocesano per il Sostentamento del Clero di Ascoli P.

Progetto definitivo, esecutivo.

Progettisti: L. Romagni, L. Gagliardi

(vedi all.5_ report principali esperienze progettuali e concorsi pag.10)



Concorso internazionale di architettura: *Piccole stazioni ferroviarie 2003*

Progettisti: L. Romagni (capogruppo), A.R. Vellei, D. Diamanti

Promotore: Ente Ferrovie dello Stato

(vedi all.5_ report principali esperienze progettuali e concorsi pag.9)

Progetto di architettura: *Riconversione ex locale produttivo a nuovo show room "Cruciani Musica"*

Sito: *Centro storico di Ascoli Piceno, 2003*

Committente: *Roberto Cruciani*

Progetto definitivo, esecutivo e direzione lavori

Progetto realizzato

Progettisti: L. Romagni

(vedi all.5_ report principali esperienze progettuali e concorsi pag.20)



Progetto architettonico ed urbano: *La via Verde, riqualificazione dell'ex tracciato ferroviario tra Pescara e Montesilvano*

Sito: *Pescara, 2002*

Studio di fattibilità

Progettisti: M. Angrilli, L. Romagni, N. Ricciardi, A. di Giovannantonio

Publicato in:

- R. Mascarucci, *Una via verde per Pescara*, L'Architettura, n.578/2003, Mancuso editore, Roma 2003, pag.964-965 ISSN: 0003-8830
- R. Mascarucci (a cura di), *VIAVERDE*, Sala Editori, Pescara 2002, pag.52-57, ISBN: 88-85359-64-7

Concorso internazionale di architettura: *Teatro e città _ valorizzazione del teatro romano di Spoleto*

Sito: *Spoleto, 2002*

Progettisti: L. Romagni (capogruppo), E. Petrucci, A.R. Vellei, M. Farina

Promotore: Comune di Spoleto

Progetto mostra: *CODERCH 1940_1964: en Busca del hogar*

Sito: *Museo Michetti, Francavilla al mare (CH), 2002*

a cura di C. Andriani, (organizzazione ed allestimento) L. Romagni

Progetto realizzato

Publicato in:

- *Piano Progetto Città n.20 -21*, New Motion, Sala editori, Pescara 2002, pag.10-22 ISBN: 88-85359-68-X

Progetto architettonico ed urbano: *Riqualificazione del piazzale Aldo Moro e del viale delle Scienze.*

Sito: *ROMA, 2001*

Committente: *Comune di Roma*

Progetto definitivo, esecutivo

Progettisti: M. Leto (capogruppo), L. Romagni, P. Faraglia, P. Paoloni, U. Galanti

(vedi all.5_ report principali esperienze progettuali e concorsi pag.14)

Progetto architettonico ed urbano: *Proposta di interazione tra infrastruttura _architettura_territorio*

Sito: *Pescara, 2000*

Coordinatore: prof. P. Barbieri, progetto L. Romagni (sezione Pescara)

Publicato in:

- *AAVV, Atti seminario: IN-FRA – 2° Laboratorio Nazionale _ i casi studio, Pescara 2000*

Progetto di architettura: *Restauro e riconversione dell'edificio storico "villa Sgariglia" ad albergo.*

Sito: *zona Campolungo di Ascoli Piceno, 1998*

Committente: *Comune di Ascoli Piceno*

Progetto definitivo, esecutivo

Progetto realizzato

Progettisti: ufficio tecnico comune di Ascoli P. con la collaborazione di L. Romagni, T. Granato, R. Angelini

Progetto urbanistico: *Nuovo Piano Regolatore del comune di Ascoli Piceno.*

Sito: Ascoli Piceno, 1998/2000

Committente: Comune di Ascoli Piceno

Analisi e Progetto Preliminare

Progettisti: P. Cervellati con la collaborazione di L. Romagni, T. Granato, R. Angelini, U. Alesi

Concorso internazionale di architettura: *Idee per il parco "Centocelle di Roma"*

Sito: Roma, 1997

Progettisti: P. Paoloni (capogruppo), P. Faraglia, M. Leto, R. Orienti

Promotore: Comune di Roma

Pubblicato In:

- "Ideas for Centocelle" catalogo a cura del Comune di Roma, ed. Chicca di Tivoli 1997, pag 135-138
(vedi all.5_ report principali esperienze progettuali e concorsi pag.15)

Concorso internazionale di architettura: *Riqualificazione del Parco Plozner e dell'accesso alla città.*

Sito: Sabaudia, 1997

Progettisti: S. Ferrini (capogruppo), A. Stella, N. Trasi, L. Romagni, U. Galanti, P. Faraglia

Promotore: Comune di Sabaudia

Pubblicato in:

- AAVV, *Cento idee per Piazza Oberdan*, Etic Grafica, Sabaudia 1997, pag. 73
(vedi all.5_ report principali esperienze progettuali e concorsi pag.15)

Concorso internazionale di architettura: *Recupero urbanistico ed edilizio di piazza Mercato.*

Sito: Napoli, 1996

Progettisti: L. Romagni (capogruppo), U. Galanti

Promotore: Facoltà di architettura di Napoli, Federico II

Pubblicato in:

- G. Alisio (a cura di), *Concorso Piazza Mercato di Napoli*, Electa Napoli 1996, pag. 45-48, ISBN: 88-43556-12-6



progetto di architettonico_urbano; *Lo spazio delle Infrastrutture, definizione progettuale di cinque interventi infrastrutturali per la città di Pescara.*

Sito: Pescara, 1995

Progettisti: G. D'Ardia, C. Andriani, L. Romagni (collaboratore)

Pubblicato in:

- O. Carpenzano (a cura di), *Lo spazio delle Infrastrutture*, Umberto Sala editore, Pescara 1996, pag.83-99

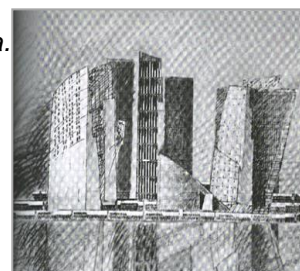

progetto architettonico e urbana:

Riqualificazione della banchina del porto e della connessione al centro abitato.

Sito: Ortona (CH), 1994

Progettisti: L. Romagni, U. Galanti

Pubblicato in:

- AAVV, *Piano Progetto Città*, La città adriatica, n. 15, Ed'A 1995, pag.99
- C. Andriani (a cura di), *Progetto Ortona*, Sala Editori, Pescara 1996, pag.32-35, ISBN:88-85359-17-5

Progetto urbanistico: *Piano di recupero del centro storico di Ascoli Piceno*

Sito: Ascoli Piceno, 1993

Progettisti: B. Secchi, P. Viganò, L. Romagni (collaboratore)

Pubblicato in:

- C. Bianchetti (a cura di), *Tre Piani*, La Spezia_Ascoli_Bergamo, FrancoAngeli, Milano 1994, pag.68-120, ISBN: 88-204-8558-3

Progetto urbano: riqualificazione dell'area antistante la vecchia stazione ferroviaria di Pescara.

Sito: Pescara, 1992

Progettisti: L. Romagni, U. Galanti, E. Giovannozzi

Pubblicato in:

- M. D'Annunziis (a cura di), Aree dismesse – Vuoti urbani, Arti Graf. Aquilane, L'Aquila 1992, pag. 45

all.5 _ report principali esperienze progettuali e concorsi

all.6 _ report progetti pubblicati

[Ruoli svolti in facoltà nell'ultimo triennio nella Scuola di Architettura e Design di Ascoli Piceno](#)

Membro della commissione di valutazione crediti liberi e tirocinio per i corsi di Scienze dell'Architettura e Magistrale in Architettura.

Socio dello Spin_off "Terre.it" di Unicam.

Costantemente presente nelle commissioni di laurea sia per le tesi triennali che specialistiche come membro o segretario.

Presidente di commissione di tesi di laurea per i PAS065, classe A 033

Presidente di commissione di tesi di laurea per i TFA045, classe A 033

Responsabile d'aula o assistente alle prove di ammissione in facoltà in tutte le occasioni del triennio.

Ascoli Piceno, 25.07.2016

In fede

Ludovico Romagni

