

CURRICULUMVITAE

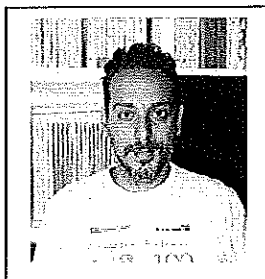

INFORMAZIONI PERSONALI

Nome	BARTOLUCCI FABRIZIO
Indirizzo	VIA BAZZANESE 96, 67100, L'AQUILA (AQ), ITALIA
Nazionalità	ITALIANA
Data di nascita	13.03.1977
Codice fiscale	BRTFRZ77C13H501W
Telefono	338-4059821
E-mail	fabrizio.bartolucci@unicam.it; fabrizio.bartolucci@gmail.com

ESPERIENZE LAVORATIVE

- | | |
|--|---|
| <ul style="list-style-type: none">• Date (da – a)• Nome e indirizzo del datore di lavoro• Tipo di azienda o settore• Tipo di impiego• Principali mansioni e responsabilità | <p>18 Maggio 2017 - 31 Dicembre 2017
Società Botanica Italiana Onlus, Via Giorgio La Pira 4, Firenze</p> <p>Ricerca scientifica nel campo delle Scienze Botaniche.
Contratto di prestazione occasionale
"Aggiornamento della Banca Dati Nazionale specie aliene, e supporto nell'elaborazione di schede informative e gestionali delle specie esotiche invasive di rilevanza Unionale, di definizione di procedure di analisi del rischio e di rilevamento precoce e risposta rapida nell'ambito della convenzione "Programma di lavoro a supporto dell'implementazione del regolamento 1143/2014 sulle specie esotiche invasive" CIG ZB71C570F0</p> |
| <ul style="list-style-type: none">• Date (da – a)• Nome e indirizzo del datore di lavoro• Tipo di azienda o settore• Tipo di impiego• Principali mansioni e responsabilità | <p>1 Settembre 2016 - 31 Agosto 2017
Scuola di Bioscienze e Medicina Veterinaria, Università degli Studi di Camerino, Via Gentile III da Varano - 62032 Camerino (MC)</p> <p>Ricerca scientifica nel campo delle Scienze Botaniche "Studi sistematici e tassonomici sulla flora dell'Italia centrale con particolare riguardo a quella del Parco Nazionale del Gran Sasso e Monti della Laga"</p> <p>Assegno di Ricerca
-Curatore dell'Herbarium Apenninicum (APP)
(vedi
http://sweetgum.nybg.org/ih/herbarium.php?irn=125658)
-Coordinamento per l'aggiornamento della Checklist della Flora vascolare d'Italia.
-Collaborazione (Appennino centrale) alle Liste Rosse Nazionali delle piante vascolari.
-Coordinamento del progetto "Loci classici della Flora vascolare endemica italiana".
-Collaboratore regionale per l'Atlas Florae Europaeae.
-Attività di monitoraggio nell'ambito del progetto LIFE15/NAT/IT/00946</p> |

	<p>relativo a 7 specie incluse negli allegati 2 e 4 della Direttiva Habitat</p> <p>-Collaborazione alla definizione, sperimentazione e pubblicazione delle Schede di Monitoraggio delle specie vegetali italiane di interesse comunitario (Direttiva 92/43/CE, allegati I, IV, V) nell'ambito di un programma di "Supporto alla realizzazione di un Piano Nazionale di Monitoraggio delle specie ed habitat terrestri e delle acque interne di interesse comunitario, in sinergia con la rete degli osservatori/uffici regionali biodiversità, per l'attuazione della Strategia Nazionale per la Biodiversità" – COD CUP F86J14001700001 – COD CIG Z2214245E2 – COD. PROC. CRA16/2015/R0011700/11 (progetto SBI-ISPRA).</p> <p>-Aggiornamento del Database geografico della Flora vascolare d'Abruzzo.</p> <p>-Aggiornamento, monitoraggio e conservazione della Flora del Parco Nazionale del Gran Sasso e Monti della Laga.</p>
<ul style="list-style-type: none"> • Date (da – a) • Nome e indirizzo del datore di lavoro • Tipo di azienda o settore • Tipo di impiego • Principali mansioni e responsabilità 	<p>Aprile 2016 - Agosto 2016</p> <p>Ente Parco Nazionale della Majella; Via Occidentale, 6 66016 Guardiagrele (CH)</p> <p>Ricerca floristica</p> <p>Collaborazione a progetto</p> <p>Attività inerenti lo studio floristico nelle aree di presenza della Lepre italiana specie di interesse conservazionistico nel territorio del Parco Nazionale della Majella, ai fini di un'indagine conoscitiva sulla dieta, nell'ambito di progetti finanziati dalla "Direttiva Biodiversità 2014" del Ministero dell'Ambiente e della Tutela del Territorio e del Mare, EX CAP 1551</p>
<ul style="list-style-type: none"> • Date (da – a) • Nome e indirizzo del datore di lavoro • Tipo di azienda o settore • Tipo di impiego • Principali mansioni e responsabilità 	<p>1 Settembre 2015 - 31 Agosto 2016</p> <p>Scuola di Bioscienze e Medicina Veterinaria, Università degli Studi di Camerino, Via Gentile III da Varano - 62032 Camerino (MC)</p> <p>Ricerca scientifica nel campo delle Scienze Botaniche "Studi sistematici e tassonomici sulla flora dell'Italia centrale con particolare riguardo a quella del Parco Nazionale del Gran Sasso e Monti della Laga"</p> <p>Assegno di Ricerca</p> <p>-Curatore dell'Herbarium Apenninicum (APP) (vedi http://sweetgum.nybg.org/ih/herbarium.php?irn=125658)</p> <p>-Coordinamento per l'aggiornamento della Checklist della Flora vascolare d'Italia.</p> <p>-Collaborazione (Appennino centrale) alle Liste Rosse Nazionali delle piante vascolari.</p> <p>-Coordinamento del progetto "Loci classici della Flora vascolare endemica italiana".</p> <p>-Collaboratore regionale per l'Atlas Florae Europaeae.</p> <p>-Collaborazione alla definizione, sperimentazione e pubblicazione delle Schede di Monitoraggio delle specie vegetali italiane di interesse comunitario (Direttiva 92/43/CE, allegati I, IV, V) nell'ambito di un programma di "Supporto alla realizzazione di un Piano Nazionale di Monitoraggio delle specie ed habitat terrestri e delle acque interne di interesse comunitario, in sinergia con la rete degli osservatori/uffici regionali biodiversità, per l'attuazione della Strategia Nazionale per la Biodiversità" – COD CUP F86J14001700001 – COD CIG Z2214245E2 – COD. PROC. CRA16/2015/R0011700/11 (progetto SBI-ISPRA).</p> <p>-Aggiornamento del Database geografico della Flora vascolare d'Abruzzo.</p> <p>-Aggiornamento, monitoraggio e conservazione della Flora del Parco Nazionale del Gran Sasso e Monti della Laga.</p>
<ul style="list-style-type: none"> • Date (da – a) • Nome e indirizzo del datore di lavoro • Tipo di azienda o settore • Tipo di impiego • Principali mansioni e responsabilità 	<p>1 Settembre 2014 - 31 Agosto 2015</p> <p>Scuola di Bioscienze e Medicina Veterinaria, Università degli Studi di Camerino, Via Gentile III da Varano - 62032 Camerino (MC)</p> <p>Ricerca scientifica nel campo delle Scienze Botaniche</p> <p>Borsa di Studio</p> <p>Attività di ricerca da svolgere presso il Centro Ricerche Floristiche dell'Appennino "CRFA".</p> <p>-Curatore dell'Herbarium Apenninicum (APP) (vedi http://sweetgum.nybg.org/ih/herbarium.php?irn=125658)</p>

	<ul style="list-style-type: none"> -Coordinamento per l'aggiornamento della Checklist della Flora vascolare d'Italia. -Collaborazione (Appennino centrale) alle Liste Rosse Nazionali delle piante vascolari. -Coordinamento del progetto "Loci classici della Flora vascolare endemica italiana". -Collaboratore regionale per l'Atlas Florae Europaeae. -Collaborazione alla definizione, sperimentazione e pubblicazione delle Schede di -Aggiornamento del Database geografico della Flora vascolare d'Abruzzo. -Aggiornamento, monitoraggio e conservazione della Flora del Parco Nazionale del Gran Sasso e Monti della Laga.
<ul style="list-style-type: none"> • Date (da – a) • Nome e indirizzo del datore di lavoro • Tipo di azienda o settore • Tipo di impiego • Principali mansioni e responsabilità 	<p>1 Settembre 2013 - 31 Agosto 2014</p> <p>Scuola di Bioscienze e Medicina Veterinaria, Università degli Studi di Camerino, Via Gentile III da Varano - 62032 Camerino (MC)</p> <p>Ricerca scientifica nel campo delle Scienze Botaniche Borsa di Studio</p> <p>Attività di ricerca da svolgere presso il il Centro R icerche Floristiche dell'Appennino "CRFA".</p> <ul style="list-style-type: none"> -Curatore dell'<i>Herbarium Apenninicum</i>(APP) (vedi http://sweetgum.nybg.org/ih/herbarium.php?irn=125658) -Coordinamento per l'aggiornamento della Checklist della Flora vascolare d'Italia -Collaborazione (Appennino centrale) alle Liste Rosse Nazionali delle piante vascolari -Coordinamento del progetto "Loci classici della Flora vascolare endemica italiana" -Collaboratore regionale per l'Atlas Florae Europaeae -Aggiornamento del Database geografico della Flora vascolare d'Abruzzo -Aggiornamento, monitoraggio e conservazione della Flora del Parco Nazionale del Gran Sasso e Monti della Laga -Supporto tecnico e scientifico per la realizzazione della chiave interattiva di alberi e arbusti del Parco Nazionale del Gran Sasso e Monti della Laga -Studio dell Flora del Parco Nazionale d'Abruzzo, Lazio e Molise -Collaboratore nel progetto "Numeri cromosomici delle specie endemiche italiane" coordinato dall'Università di Pisa -Supporto tecnico scientifico per la gestione e manutenzione dell'Orto Botanico del CRFA. -Gestione del Vivaio edl CRFA: aggiornamento del database delle specie e gestione delle nuove accessioni indirizzata soprattutto alla conservazione <i>ex situ</i> o all'inserimento di nuove piante nell'Orto Botanico. -Supporto all'Ente Parco nei sopralluoghi sul campo finalizzati alla redazione di istruttorie. -Collaborazione alla redazione di articoli di carattere didattico-divulgativo per il materiale pubblicitario e commerciale e per i prodotti editoriali dell'Ente o da questo promossi. -Collaborazione alla ricerca di forme di finanziamento esterne, redazione e proponimento di progetti di comune interesse di entrambe le parti. -Gestione ed informatizzazione dei testi dell'Ente depositati presso la biblioteca del CRFA. -Tutoraggio di tesisti e tirocinanti. -Realizzazione del libro fotografico della Flora del Parco Nazionale del Gran Sasso e Monti della Laga.
<ul style="list-style-type: none"> • Date (da – a) • Nome e indirizzo del datore di lavoro • Tipo di azienda o settore • Tipo di impiego • Principali mansioni e responsabilità 	<p>Maggio 2013 - Agosto 2013</p> <p>Ente Parco Nazionale del Gran Sasso e Monti della Laga, Via del Convento,1 - 67010 Assergi (AQ)</p> <p>Ricerca scientifica nel campo delle Scienze Botaniche</p> <p>Contratto di collaborazione coordinata e continuativa</p> <p>"Studio della Flora di Interesse Comunitario dei Siti Natura 2000 della Regione Abruzzo compresi nel territorio del Parco Nazionale del Gran Sasso e Monti della Laga" nell'ambito del PSR 2007-2013 Regione Abruzzo Asse 3.</p>

<ul style="list-style-type: none"> • Date (da – a) • Nome e indirizzo del datore di lavoro • Tipo di azienda o settore • Tipo di impiego • Principali mansioni e responsabilità 	<p>1 Maggio 2010 - 1 Maggio 2013</p> <p>Scuola di Bioscienze e Medicina Veterinaria, Università degli Studi di Camerino, Via Gentile III da Varano - 62032 Camerino (MC)</p> <p>Ricerca scientifica nel campo delle Scienze Botaniche Borsa di Studio</p> <p>Attività di ricerca da svolgere presso il il Centro Ricerche Floristiche dell'Appennino "CRFA" (Parco Nazionale del Gran Sasso e Monti della Laga – Università di Camerino):</p> <ul style="list-style-type: none"> -Curatore dell'Herbarium Apenninicum (APP) -Coordinamento per l'aggiornamento della Checklist della Flora vascolare d'Italia. -Collaborazione (Appennino centrale) alle Liste Rosse Nazionali delle piante vascolari. -Coordinamento del progetto "Loci classici della Flora vascolare endemica italiana". -Collaboratore regionale per l'Atlas Florae Europaeae. -Aggiornamento del Database geografico della Flora vascolare d'Abruzzo -Aggiornamento, monitoraggio e conservazione della Flora del Parco Nazionale del Gran Sasso e Monti della Laga. -Supporto tecnico e scientifico per la realizzazione della chiave interattiva di alberi e arbusti del Parco Nazionale del Gran Sasso e Monti della Laga. -Studio della Flora del Parco Nazionale d'Abruzzo, Lazio e Molise. -Collaboratore nel progetto "Numeri cromosomici delle specie endemiche italiane" coordinato dall'Università di Pisa. -Supporto tecnico scientifico per la gestione e manutenzione dell'Orto Botanico del CRFA. -Gestione del Vivaio edl CRFA: aggiornamento del database delle specie e gestione delle nuove accessioni indirizzata soprattutto alla conservazione ex situ o all'inserimento di nuove piante nell'Orto Botanico. -Supporto all'Ente Parco nei sopralluoghi sul campo finalizzati alla redazione di istruttorie. -Collaborazione alla redazione di articoli di carattere didattico-divulgativo per il materiale pubblicitario e commerciale e per i prodotti editoriali dell'Ente o da questo promossi. -Collaborazione alla ricerca di forme di finanziamento esterne, redazione e proponimento di progetti di comune interesse di entrambe le parti. -Gestione ed informatizzazione dei testi dell'Ente depositati presso la biblioteca del CRFA. -Tutoraggio di tesisti e tirocinanti. -Realizzazione del libro fotografico della Flora del Parco Nazionale del Gran Sasso e Monti della Laga.
--	--

<ul style="list-style-type: none"> • Date (da – a) • Nome e indirizzo del datore di lavoro • Tipo di azienda o settore • Tipo di impiego • Principali mansioni e responsabilità 	<p>Febbraio 2010 - Ottobre 2010</p> <p>Ente Parco Nazionale del Gran Sasso e Monti della Laga, Via del Convento, 1 - 67010 Assergi (AQ)</p> <p>Ricerca scientifica nel campo delle Scienze Botaniche Contratto di collaborazione professionale</p> <p>Attività di ricerca da svolgere nell'ambito del progetto "Realizzazione e pubblicazione in rete di un prodotto multimediale per la divulgazione delle conoscenze sulla flora dell'Appennino Centrale" finanziato dal MIUR:</p> <ul style="list-style-type: none"> -Checklist della Flora dell'Appennino centrale -Realizzazione dei contenuti multimediali per la pubblicazione in rete del sito del CRFA <p>http://scienzeambientali.unicam.it/crfa/index_CRFA.asp</p> <ul style="list-style-type: none"> -Realizzazione di un erbario virtuale della Flora dell'Appennino Centrale (i.e., endemiche, esclusive, rare, tipi).
--	--

<ul style="list-style-type: none"> • Date (da – a) • Nome e indirizzo del datore di lavoro • Tipo di azienda o settore • Tipo di impiego 	<p>Ottobre 2009 - Novembre 2009</p> <p>Scuola di Scienze Ambientali, Università degli Studi di Camerino, Via Gentile III da Varano - 62032 Camerino (MC)</p> <p>Ricerca scientifica nel campo delle Scienze Botaniche Borsa di Studio</p>
--	---

<ul style="list-style-type: none"> • Principali mansioni e responsabilità 	<p>Attività di ricerca da svolgere presso il il Centro Ricerche Floristiche dell'Appennino (Parco Nazionale del Gran Sasso e Monti della Laga – Università di Camerino):</p> <ul style="list-style-type: none"> -Studio, incremento, informatizzazione e gestione dell'Herbarium Apenninicum (APP) -Aggiornamento del Database geografico della Flora vascolare d'Abruzzo -Aggiornamento, monitoraggio e conservazione della Flora del Parco Nazionale del Gran Sasso e Monti della Laga -Supporto tecnico scientifico per la gestione e manutenzione dell'Orto Botanico -Gestione del Vivaio: aggiornamento del database delle specie e gestione delle nuove accessioni indirizzata soprattutto alla conservazione ex situ o all'inserimento di nuove piante nell'Orto Botanico. -Collaborazione alla redazione di articoli di carattere didattico-divulgativo per il materiale pubblicitario e commerciale e per i prodotti editoriali dell'Ente o da questo promossi -Collaborazione alla ricerca di forme di finanziamento esterne, redazione e proponimento di progetti di comune interesse di entrambe le parti. -Gestione ed informatizzazione dei testi dell'Ente depositati presso la biblioteca del CRFA. -Tutoraggio di tesisti e tirocinanti
<ul style="list-style-type: none"> • Date (da – a) • Nome e indirizzo del datore di lavoro • Tipo di azienda o settore • Tipo di impiego 	<p>Giugno 2009 - Settembre 2009 Scuola di Scienze Ambientali, Università degli Studi di Camerino, Via Gentile III da Varano - 62032 Camerino (MC) Ricerca scientifica nel campo delle Scienze Botaniche Borsa di Studio</p>
<ul style="list-style-type: none"> • Principali mansioni e responsabilità 	<p>Attività di ricerca da svolgere presso il il Centro Ricerche Floristiche dell'Appennino (Parco Nazionale del Gran Sasso e Monti della Laga – Università di Camerino):</p> <ul style="list-style-type: none"> -Studio, incremento, informatizzazione e gestione dell'Herbarium Apenninicum (APP) -Aggiornamento del Database geografico della Flora vascolare d'Abruzzo -Aggiornamento, monitoraggio e conservazione della Flora del Parco Nazionale del Gran Sasso e Monti della Laga -Supporto tecnico scientifico per la gestione e manutenzione dell'Orto Botanico -Gestione del Vivaio: aggiornamento del database delle specie e gestione delle nuove accessioni indirizzata soprattutto alla conservazione ex situ o all'inserimento di nuove piante nell'Orto Botanico. -Collaborazione alla redazione di articoli di carattere didattico-divulgativo per il materiale pubblicitario e commerciale e per i prodotti editoriali dell'Ente o da questo promossi -Collaborazione alla ricerca di forme di finanziamento esterne, redazione e proponimento di progetti di comune interesse di entrambe le parti. -Gestione ed informatizzazione dei testi dell'Ente depositati presso la biblioteca del CRFA. -Tutoraggio di tesisti e tirocinanti
<ul style="list-style-type: none"> • Date (da – a) • Nome e indirizzo del datore di lavoro • Tipo di azienda o settore • Tipo di impiego 	<p>Gennaio 2009 - Aprile 2009 Scuola di Scienze Ambientali, Università degli Studi di Camerino, Via Gentile III da Varano - 62032 Camerino (MC) Ricerca scientifica nel campo delle Scienze Botaniche Borsa di Studio</p>
<ul style="list-style-type: none"> • Principali mansioni e responsabilità 	<p>Attività di ricerca da svolgere presso il il Centro Ricerche Floristiche dell'Appennino (Parco Nazionale del Gran Sasso e Monti della Laga – Università di Camerino):</p> <ul style="list-style-type: none"> -Studio, incremento, informatizzazione e gestione dell'Herbarium Apenninicum (APP) -Aggiornamento del Database geografico della Flora vascolare d'Abruzzo -Aggiornamento, monitoraggio e conservazione della Flora del Parco Nazionale del Gran Sasso e Monti della Laga -Supporto tecnico scientifico per la gestione e manutenzione dell'Orto Botanico

<ul style="list-style-type: none"> • Date (da – a) • Nome e indirizzo del datore di lavoro • Tipo di azienda o settore • Tipo di impiego • Principali mansioni e responsabilità 	<ul style="list-style-type: none"> -Gestione del Vivaio: aggiornamento del database delle specie e gestione delle nuove accessioni indirizzata soprattutto alla conservazione ex situ o all'inserimento di nuove piante nell'Orto Botanico. -Collaborazione alla redazione di articoli di carattere didattico-divulgativo per il materiale pubblicitario e commerciale e per i prodotti editoriali dell'Ente o da questo promossi -Collaborazione alla ricerca di forme di finanziamento esterne, redazione e proponimento di progetti di comune interesse di entrambe le parti. -Gestione ed informatizzazione dei testi dell'Ente depositati presso la biblioteca del CRFA. -Tutoraggio di tesisti e tirocinanti
<ul style="list-style-type: none"> • Date (da – a) • Nome e indirizzo del datore di lavoro • Tipo di azienda o settore • Tipo di impiego • Principali mansioni e responsabilità 	<p>Agosto 2007 - Dicembre 2008</p> <p>Ente Parco Nazionale del Gran Sasso e Monti della Laga, Via del Convento,1 - 67010 Assergi (AQ)</p> <p>Ricerca scientifica nel campo delle Scienze Botaniche</p> <p>Contratto di collaborazione professionale</p> <p>Attività di ricerca da svolgere presso il il Centro Ricerche Floristiche dell'Appennino (Parco Nazionale del Gran Sasso e Monti della Laga – Università di Camerino):</p> <ul style="list-style-type: none"> -Studio, incremento, informatizzazione e gestione dell'Herbarium Apenninicum (APP) -Aggiornamento del Database geografico della Flora vascolare d'Abruzzo -Aggiornamento, monitoraggio e conservazione della Flora del Parco Nazionale del Gran Sasso e Monti della Laga -Supporto tecnico scientifico per la gestione e manutenzione dell'Orto Botanico -Gestione del Vivaio: aggiornamento del database delle specie e gestione delle nuove accessioni indirizzata soprattutto alla conservazione ex situ o all'inserimento di nuove piante nell'Orto Botanico. -Collaborazione alla redazione di articoli di carattere didattico-divulgativo per il materiale pubblicitario e commerciale e per i prodotti editoriali dell'Ente o da questo promossi -Collaborazione alla ricerca di forme di finanziamento esterne, redazione e proponimento di progetti di comune interesse di entrambe le parti. -Gestione ed informatizzazione dei testi dell'Ente depositati presso la biblioteca del CRFA. -Tutoraggio di tesisti e tirocinanti
<ul style="list-style-type: none"> • Date (da – a) • Nome e indirizzo del datore di lavoro • Tipo di azienda o settore • Tipo di impiego • Principali mansioni e responsabilità 	<p>Gennaio 2007 - Aprile 2007</p> <p>Ente Parco Nazionale del Gran Sasso e Monti della Laga, Via del Convento,1 - 67010 Assergi (AQ)</p> <p>Ricerca scientifica nel campo delle Scienze Botaniche</p> <p>Contratto di collaborazione professionale</p> <p>Attività di ricerca da svolgere presso il il Centro Ricerche Floristiche dell'Appennino (Parco Nazionale del Gran Sasso e Monti della Laga – Università di Camerino):</p> <ul style="list-style-type: none"> -Studio, incremento, informatizzazione e gestione dell'Herbarium Apenninicum (APP) -Aggiornamento del Database geografico della Flora vascolare d'Abruzzo -Aggiornamento, monitoraggio e conservazione della Flora del Parco Nazionale del Gran Sasso e Monti della Laga -Supporto tecnico scientifico per la gestione e manutenzione dell'Orto Botanico -Gestione del Vivaio: aggiornamento del database delle specie e gestione delle nuove accessioni indirizzata soprattutto alla conservazione ex situ o all'inserimento di nuove piante nell'Orto Botanico. -Collaborazione alla redazione di articoli di carattere didattico-divulgativo per il materiale pubblicitario e commerciale e per i prodotti editoriali dell'Ente o da questo promossi -Collaborazione alla ricerca di forme di finanziamento esterne, redazione e proponimento di progetti di comune interesse di entrambe le parti. -Gestione ed informatizzazione dei testi dell'Ente depositati presso la biblioteca del CRFA.

	-Tutoraggio di tesisti e tirocinanti
<ul style="list-style-type: none"> • Date (da – a) • Nome e indirizzo del datore di lavoro • Tipo di azienda o settore • Tipo di impiego • Principali mansioni e responsabilità 	<p>2007 Dipartimento di Scienze Ambientali, Università dell'Aquila, Via V etoio snc, 67010 Coppito (AQ) Ricerca scientifica nel campo delle Scienze Botaniche (Floristica e Fitosociologia) Contratto di collaborazione occasionale L'attività svolta rientra nel progetto per la campagna di rilevamento necessaria per la realizzazione della carta della vegetazione e delle serie di vegetazione del Parco Nazionale del Gran Sasso e Monti della Laga (Distretto Strada Maestra)</p>
<ul style="list-style-type: none"> • Date (da – a) • Nome e indirizzo del datore di lavoro • Tipo di azienda o settore • Tipo di impiego • Principali mansioni e responsabilità 	<p>Giugno 2006 – Dicembre 2006 Parco Nazionale del Gran Sasso e Monti della Laga, Via Del Convento, 1 - 67010 Assergi (AQ) Ricerca scientifica: Botanica sistematica, Tassonomia, Conservazione, Floristica Contratto di collaborazione professionale Attività di ricerca da svolgere presso il il Centro Ricerche Floristiche dell'Appennino (Parco Nazionale del Gran Sasso e Monti della Laga – Università di Camerino): -Studio, incremento, informatizzazione e gestione dell'Herbarium Apenninicum (APP) -Aggiornamento del Database geografico della Flora vascolare d'Abruzzo -Aggiornamento, monitoraggio e conservazione della Flora del Parco Nazionale del Gran Sasso e Monti della Laga -Supporto tecnico scientifico per la gestione e manutenzione dell'Orto Botanico -Gestione del Vivaio: aggiornamento del database delle specie e gestione delle nuove accessioni indirizzata soprattutto alla conservazione ex situ o all'inserimento di nuove piante nell'Orto Botanico. -Collaborazione alla redazione di articoli di carattere didattico-divulgativo per il materiale pubblicitario e commerciale e per i prodotti editoriali dell'Ente o da questo promossi -Collaborazione alla ricerca di forme di finanziamento esterne, redazione e proponimento di progetti di comune interesse di entrambe le parti. -Gestione ed informatizzazione dei testi dell'Ente depositati presso la biblioteca del CRFA. -Tutoraggio di tesisti e tirocinanti</p>
<ul style="list-style-type: none"> • Date (da – a) • Nome e indirizzo del datore di lavoro • Tipo di azienda o settore • Tipo di impiego • Principali mansioni e responsabilità 	<p>2005 Dipartimento di Scienze Ambientali, Università dell'Aquila, Via V etoio snc, 67010 Coppito (AQ) Ricerca scientifica nel campo delle Scienze Botaniche (Floristica e Fitosociologia) Contratto di collaborazione occasionale L'attività svolta rientra nel progetto per la campagna di rilevamento necessaria per la realizzazione della carta della vegetazione e delle serie di vegetazione del Parco Nazionale del Gran Sasso e Monti della Laga (Distretto Strada Maestra)</p>
<ul style="list-style-type: none"> • Date (da – a) • Nome e indirizzo del datore di lavoro • Tipo di azienda o settore • Tipo di impiego • Principali mansioni e responsabilità 	<p>Ottobre 2003 – Settembre 2005 Parco Nazionale del Gran Sasso e Monti della Laga, Via Del Convento, 1 - 67010 Assergi (AQ) Ricerca scientifica: Botanica sistematica, Tassonomia, Conservazione, Floristica Contratto di collaborazione professionale, Contratto di collaborazione occasionale Attività di ricerca da svolgere presso il il Centro Ricerche Floristiche dell'Appennino (Parco Nazionale del Gran Sasso e Monti della Laga – Università di Camerino): -Studio, incremento, informatizzazione e gestione dell'Herbarium Apenninicum (APP) -Aggiornamento del Database geografico della Flora vascolare d'Abruzzo -Aggiornamento, monitoraggio e conservazione della Flora del Parco</p>

	<p>Nazionale del Gran Sasso e Monti della Laga</p> <ul style="list-style-type: none"> -Supporto tecnico scientifico per la gestione e manutenzione dell'Orto Botanico -Gestione del Vivaio: aggiornamento del database delle specie e gestione delle nuove accessioni indirizzata soprattutto alla conservazione ex situ o all'inserimento di nuove piante nell'Orto Botanico. -Collaborazione alla redazione di articoli di carattere didattico-divulgativo per il materiale pubblicitario e commerciale e per i prodotti editoriali dell'Ente o da questo promossi -Collaborazione alla ricerca di forme di finanziamento esterne, redazione e proponimento di progetti di comune interesse di entrambe le parti. -Gestione ed informatizzazione dei testi dell'Ente depositati presso la biblioteca del CRFA. -Tutoraggio di tesisti e tirocinanti
<ul style="list-style-type: none"> • Date (da – a) • Nome e indirizzo del datore di lavoro • Tipo di azienda o settore • Tipo di impiego • Principali mansioni e responsabilità 	<p>Luglio 2003 – Gennaio 2004</p> <p>Dipartimento di Scienze Biologiche, Università di Roma “La Sapienza”, P.le A. Moro 5 – 00185, Roma</p> <p>Ricerca scientifica nel campo delle Scienze Botaniche (Floristica e Fitosociologia)</p> <p>Contratto di collaborazione coordinata e continuativa</p> <p>L'attività svolta rientra nel progetto per la campagna di rilevamento della flora e della vegetazione necessaria per la costituzione di una banca dati del Comune di Roma</p>
<ul style="list-style-type: none"> • Date (da – a) • Nome e indirizzo del datore di lavoro • Tipo di azienda o settore • Tipo di impiego • Principali mansioni e responsabilità 	<p>AA 1999-2001</p> <p>Dipartimento di Scienze Biologiche, Università di Roma “La Sapienza”, P.le A. Moro 5 – 00185, Roma</p> <p>Ricerca scientifica nel campo delle Scienze Botaniche</p> <p>Borsa di collaborazione</p> <p>L'incarico svolto presso il Museo Erbario si risolve nel contributo alla realizzazione del libro “Marchi P., Pepe D'Amato E., Bianchi G., 2002 - Famiglie di piante vascolari italiane: 1-30” e “Marchi P., Pepe D'Amato E., Bianchi G., 2003 - Famiglie di piante vascolari italiane: 31-60”</p>
<ul style="list-style-type: none"> • Date (da – a) • Nome e indirizzo del datore di lavoro • Tipo di azienda o settore • Tipo di impiego • Principali mansioni e responsabilità 	<p>Ottobre 1999 – Ottobre 2004</p> <p>Oasi LIPU di Castel di Guido</p> <p>Ricerca e divulgazione scientifica: Floristica</p> <p>Volontario</p> <p>L'incarico svolto presso il Museo Erbario si risolve nel contributo alla realizzazione del libro “Marchi P., Pepe D'Amato E., Bianchi G., 2002 - Famiglie di piante vascolari italiane: 1-30” e “Marchi P., Pepe D'Amato E., Bianchi G., 2003 - Famiglie di piante vascolari italiane: 31-60”</p>

PRINCIPALI ATTIVITÀ DI RICERCA IN BOTANICA SISTEMATICA (Tassonomia e Sistematica, Nomenclatura, Floristica, Conservazione, Cariologia)

- Coordinamento per l'Aggiornamento della Checklist della Flora vascolare autoctona e esotica d'Italia
- Attività di monitoraggio e conservazione nell'ambito del progetto LIFE15/NAT/IT/00946 relativo a 7 specie incluse negli allegati 2 e 4 della Direttiva Habitat
- Revisore tassonomico per il genere *Thymus* per i progetti EURO+MED Plantbase, Flora d'Italia nuova edizione di S. Pignatti, e Checklist della Flora vascolare d'Italia.
- Studi floristici a scala nazionale con particolare attenzione alle aree protette dell'Italia centrale.
- Editore della Rubrica “Notulae alla Checklist della Flora vascolare italiana” e “Notuale to the Italian vascular Flora” pubblicate sulla rivista Italian Botanist.
- Editore di sezione della rivista internazionale Phytotaxa.
- Editore di sezione della rivista internazionale Italian Botanist.
- Curatore dell'*Herbarium Apenninicum* (APP) sito presso il Centro Ricerche Floristiche dell'Appennino.
- Membro del Direttivo del Gruppo di Floristica, Sistematica ed Evoluzione della Società Botanica Italiana.
- Revisore regionale (Abruzzo) per il progetto Atlas Florae Europaeae.

- Referente per l'Appennino centrale delle Liste Rosse Nazionali delle piante vascolari.
- Referente per la nomenclatura delle piante vascolari italiane nel progetto DRYADES.
- Co-coordinatore del progetto pluriennale "Italian Loci Classici Census", portato avanti prima dal Gruppo di Lavoro per la Floristica della Società Botanica Italiana ed attualmente dal Gruppo di Lavoro per la Floristica, Sistematica ed Evoluzione.
- Revisore per le seguenti riviste: Atti della Società italiana di Scienze naturali del Museo Civico di Storia naturale di Milano, Atti della Società Toscana di Scienze Naturali, Phytotaxa, Italian Botanist, Annales Botanici Fennici, Chemistry and Biodiversity, Plant Biosystems
- Studi tassonomici e sistematici (i.e., *Thymus*, *Knautia*, *Corydalis*, *Allium*, *Galium*, *Gagea*, *Fritillaria*, *Ranunculus*, *Oxytropis*, *Carduus*).
- Numeri cromosomici per la flora italiana.
- Flora e cartografia floristica a scala regionale e nazionale.
- Conservazione in situ ed ex situ.

Esperienze professionali nella redazione di piani di gestione di Aree Natura 2000 e/o Aree Protette ai sensi della Legge Quadro sulle Aree Protette L. 6-12-1991 n. 394, come Collaboratore (Botanico) in qualità di esperto di settore

Gruppo sistematico	Esperienze professionali: indicare titolo/oggetto dell'incarico	Committente dell'incarico	Data inizio incarico GG/MM/AA	Data fine incarico GG/MM/AA
BRIOFITE E FLORA VASCOLARE	Studio sulle specie di interesse comunitario ed emergenze floristiche nell'ambito del PSR Abruzzo 2007-2013 Misura 3.2.3 del Parco Nazionale del Gran Sasso e Monti della Laga	Ente Parco Nazionale del Gran Sasso e Monti della Laga	23/04/2012	23/04/2013
	Aggiornamento della Flora del Parco nell'ambito del PSR Abruzzo 2007-2013 Misura 3.2.3 del Parco Nazionale d'Abruzzo, Lazio e Molise	Ente Parco Nazionale d'Abruzzo, Lazio e Molise	25/06/2012	25/06/2013
	Studio delle emergenze floristiche nell'ambito del PSR Abruzzo 2007-2013 del SIC "Monti Simbruini" Misura 3.2.3	Comune di Morino (AQ)	23/10/2013	15/03/2014
	Analisi floristica nell'ambito del Piano di gestione del SIC IT12008 "Calanchi di Atri"	WWF Abruzzo	17/06/2009	30/09/2009

Studi floristico-vegetazionali e aspetti cartografici nell'ambito di SIA, VIA, VINCA

Dal 2012—oggi

SOCIETÀ Proger S.p.a., RUOLO DI COLLABORATORE Botanico

Metanodotto Larino-Chièuti-Reggente

Il progetto prevede la realizzazione di un metanodotto di trasporto di lunghezza pari a circa 50 Km.

Le attività hanno riguardato l'elaborazione del Progetto definitivo, Studio di Impatto Ambientale con procedura interregionale (Puglia e Molise), Verifiche di ammissibilità, Relazioni Paesaggistiche, Valutazione di Incidenza, Relazioni Geologiche, Studi di Compatibilità Idraulica ed Idrogeologica, Assistenza iter procedurale, Integrazioni Enti competenti, Nulla Osta al vincolo

idrogeologico, Procedura di Pubblica Utilità.

Espansione Green Tyre - Impianto di Produzione NXT

Il progetto prevede l'ampliamento dello Stabilimento Chimico Momentive Performance Materials Specialties S.r.l. di Termoli per la produzione di un composto chimico utilizzato nella produzione dei pneumatici di classe A.

Le attività hanno riguardato l'elaborazione dello Studio di Impatto Ambientale, Valutazione di incidenza, Studio di Compatibilità Idraulica, Studio previsionale di impatto acustico, Studio di dispersione degli inquinanti, assistenza iter procedurale, Integrazioni Enti competenti. Sono stati effettuati monitoraggi per la componente rumore, atmosfera, acque superficiali, suolo, fauna e vegetazione (biomonitoraggio: bioaccumulo su muschi e foglie biodiversità lichenica).

Metanodotto Busso - Pallano DN20"

Il progetto prevede la realizzazione di un metanodotto di trasporto di lunghezza pari a circa 210 Km.

Le attività hanno riguardato l'elaborazione dello Studio di Impatto Ambientale con procedura interregionale (Lazio, Molise, Campania), Relazione paesaggistica, Relazione geologica, Valutazione di Incidenza, Studi di Compatibilità Idraulica ed Idrogeologica, Verifiche di ammissibilità, Nulla osta Vincolo idrogeologico, Integrazioni Enti competenti, Indagini florofaunistiche, Rilievi per la forestale, Rilievi topografici, Riunioni con gli enti, Assistenza iter procedurale, Procedura di Pubblica Utilità, Progettazione esecutiva.

Concessione Fiume Treste-Stoccaggio esercizio Pmax = 1,10 Pi Livello C2 e sviluppo nuovo livello F

Il progetto prevede l'incremento della capacità di stoccaggio nel Livello C2 in condizioni di pressione non superiore al 110% e lo sviluppo del nuovo livello minerario denominato F. Le attività hanno riguardato l'elaborazione dello studio di impatto ambientale, Progetto definitivo, Nulla Osta Vincolo Idrogeologico, Valutazione di Incidenza, Relazione tecnico - descrittiva della movimentazione e gestione delle terre e rocce da scavo, Piano di Utilizzo, Relazione Paesaggistica, Studio di Impatto sanitario, Biomonitoraggio analisi dei Licheni, Analisi Floristico-vegetazionali, Analisi faunistica, Relazione archeologica preventiva, Valutazione previsionale di impatto acustico, simulazione dispersione degli inquinanti.

ISTRUZIONE E FORMAZIONE

<ul style="list-style-type: none">• Date (da - a)	3-6 Maggio 2017
<ul style="list-style-type: none">• Nome e tipo di istituto di istruzione o formazione	Escursione del Gruppo di lavoro per la Floristica, Sistematica ed Evoluzione (SBI) organizzata dall'Università di Napoli e Univ. della Basilicata
<ul style="list-style-type: none">• Principali materie / abilità professionali oggetto dello studio• Qualifica conseguita	Ricerche floristiche in aree poco conosciute in Italia partecipazione: Escursione del Gruppo di lavoro per la Floristica sui Monti Casertani.
<ul style="list-style-type: none">• Date (da - a)	15-18 Giugno 2016
<ul style="list-style-type: none">• Nome e tipo di istituto di istruzione o formazione	Escursione del Gruppo di lavoro per la Floristica, Sistematica ed Evoluzione (SBI) organizzata dall'Università di Viterbo e Centro Ricerche Floristiche dell'Appennino
<ul style="list-style-type: none">• Principali materie / abilità professionali oggetto dello studio• Qualifica conseguita	Ricerche floristiche in aree poco conosciute in Italia Organizzazione e partecipazione: Escursione del Gruppo di lavoro per la Floristica in Lazio e Abruzzo.
<ul style="list-style-type: none">• Date (da - a)	20-21 Novembre 2015
<ul style="list-style-type: none">• Nome e tipo di istituto di istruzione o formazione	Società Botanica Italiana
<ul style="list-style-type: none">• Principali materie / abilità professionali oggetto dello studio• Qualifica conseguita	Flora, Conservazione, Sistematica Attestato di partecipazione alla riunione scientifica: Approfondimenti floristici e sistematici sulla flora d'Italia
<ul style="list-style-type: none">• Date (da - a)	3-6 Maggio 2015
<ul style="list-style-type: none">• Nome e tipo di istituto di istruzione o formazione	Escursione del Gruppo di lavoro per la Floristica, Sistematica ed Evoluzione (SBI) organizzata dall'Università di Napoli e Univ. della Basilicata
<ul style="list-style-type: none">• Principali materie / abilità professionali oggetto dello studio• Qualifica conseguita	Ricerche floristiche in aree poco conosciute in Italia partecipazione: Escursione del Gruppo di lavoro per la Floristica in Irpinia orientale.

<ul style="list-style-type: none"> • Date (da – a) 	21-22 Novembre 2014
<ul style="list-style-type: none"> • Nome e tipo di istituto di istruzione o formazione 	Società Botanica Italiana
<ul style="list-style-type: none"> • Principali materie / abilità professionali oggetto dello studio 	Flora, Conservazione, Sistematica
<ul style="list-style-type: none"> • Qualifica conseguita 	Attestato di partecipazione alla riunione scientifica: Floristica, Sistematica ed Evoluzione.
<ul style="list-style-type: none"> • Date (da – a) 	9-12 Luglio 2014
<ul style="list-style-type: none"> • Nome e tipo di istituto di istruzione o formazione 	Escursione del Gruppo di lavoro per la Floristica, Sistematica ed Evoluzione (SBI) organizzata dall'Università di Torino
<ul style="list-style-type: none"> • Principali materie / abilità professionali oggetto dello studio 	Ricerche floristiche in aree poco conosciute in Italia
<ul style="list-style-type: none"> • Qualifica conseguita 	Partecipazione: Escursione del Gruppo di lavoro per la Floristica in Alta Valle Po (Piemonte).
<ul style="list-style-type: none"> • Date (da – a) 	Maggio 2013
<ul style="list-style-type: none"> • Nome e tipo di istituto di istruzione o formazione 	Escursione del Gruppo di lavoro per la Floristica (SBI) organizzata dall'Università della Basilicata e Univ. di Napoli
<ul style="list-style-type: none"> • Principali materie / abilità professionali oggetto dello studio 	Ricerche floristiche in aree poco conosciute in Italia
<ul style="list-style-type: none"> • Qualifica conseguita 	Partecipazione: Escursione del Gruppo di lavoro per la Floristica sui Monti della Maddalena (Basilicata, Campania).
<ul style="list-style-type: none"> • Date (da – a) 	31 Gennaio 2013
<ul style="list-style-type: none"> • Nome e tipo di istituto di istruzione o formazione 	Parco Nazionale del Gran Sasso e Monti della Laga, Accademia italiana di Scienze Forestali, Fedarazione degli Ordini dei dottori Agronomi e Forestali
<ul style="list-style-type: none"> • Principali materie / abilità professionali oggetto dello studio 	Scienze forestali, gestione aree protette
<ul style="list-style-type: none"> • Qualifica conseguita 	Attestato di partecipazione: Utilizzazioni forestali a basso impatto ambientale in aree designate per la conservazione della natura.
<ul style="list-style-type: none"> • Date (da – a) 	29-30 Novembre 2012
<ul style="list-style-type: none"> • Nome e tipo di istituto di istruzione o formazione 	Centro Ricerche Floristiche dell'Appennino (Univ. Di Camerino – Parco Nazionale del Gran Sasso e Monti della Laga), Società Botanica Italiana
<ul style="list-style-type: none"> • Principali materie / abilità professionali oggetto dello studio 	Database floristici, archiviazione dati floristici
<ul style="list-style-type: none"> • Qualifica conseguita 	Organizzazione e partecipazione: “L’archiviazione di dati floristici, dalla conoscenza alla conservazione attraverso la definizione di standard comuni”.
<ul style="list-style-type: none"> • Date (da – a) 	19-20 Ottobre 2012
<ul style="list-style-type: none"> • Nome e tipo di istituto di istruzione o formazione 	Società Botanica Italiana
<ul style="list-style-type: none"> • Principali materie / abilità professionali oggetto dello studio 	Flora, Conservazione
<ul style="list-style-type: none"> • Qualifica conseguita 	Attestato di partecipazione alla riunione scientifica: Flora Vascolare d'Italia: studi biosistemati, taxa endemici e loci classici.
<ul style="list-style-type: none"> • Date (da – a) 	Febbraio – Marzo 2012
<ul style="list-style-type: none"> • Nome e tipo di istituto di istruzione o formazione 	Parco Nazionale del Gran Sasso e Monti della Laga
<ul style="list-style-type: none"> • Principali materie / abilità professionali oggetto dello studio 	Utilizzo del programma QGis
<ul style="list-style-type: none"> • Qualifica conseguita 	Attestato di frequenza al corso di introduzione ai gis open source
<ul style="list-style-type: none"> • Date (da – a) 	20 Dicembre 2011
<ul style="list-style-type: none"> • Nome e tipo di istituto di istruzione o formazione 	Centro Ricerche Floristiche dell'Appennino (Univ. Di Camerino – Parco Nazionale del Gran Sasso e Monti della Laga)
<ul style="list-style-type: none"> • Principali materie / abilità professionali oggetto dello studio 	Conservazione in situ ed ex situ, gestione aree protette, flora a rischio
<ul style="list-style-type: none"> • Qualifica conseguita 	Organizzazione e partecipazione alla giornata di formazione e aggiornamento: “I Beni Ambientali Individui, tipologia flora vascolare ai sensi del Piano del Parco: elenco. Distribuzione nel Parco, indicazioni per la tutela e il monitoraggio”.

- | | |
|--|--|
| <ul style="list-style-type: none"> • Date (da – a) • Nome e tipo di istituto di istruzione o formazione • Principali materie / abilità professionali oggetto dello studio • Qualifica conseguita | <p>14-15 Ottobre 2011
Società Botanica Italiana</p> <p>Flora, Conservazione, Sistematica</p> <p>Attestato di partecipazione alla riunione scientifica: Loci classici, taxa critici e monumenti arborei della flora d'Italia.</p> |
| <ul style="list-style-type: none"> • Date (da – a) • Nome e tipo di istituto di istruzione o formazione • Principali materie / abilità professionali oggetto dello studio • Qualifica conseguita | <p>22 Settembre 2011
Parco Nazionale del Gran Sasso e Monti della Laga, Accademi italiana di Scienze Forestali, Fedarazione degli Ordini dei dottori Agronomi e Forestali</p> <p>Scienze forestali, gestione aree protette</p> <p>Attestato di partecipazione: Introduzione alla gestione forestale sostenibile nelle aree protette.</p> |
| <ul style="list-style-type: none"> • Date (da – a) • Nome e tipo di istituto di istruzione o formazione • Principali materie / abilità professionali oggetto dello studio • Qualifica conseguita | <p>26-29 Maggio 2011
Escursione del Gruppo di lavoro per la Floristica (SBI) organizzata dall'Università di Bari e Univ. di Lecce</p> <p>Ricerche floristiche in aree poco conosciute in Italia</p> <p>Organizzazione e partecipazione: Escursione del Gruppo di lavoro per la Floristica sui Monti della Daunia (Puglia).</p> |
| <ul style="list-style-type: none"> • Date (da – a) • Nome e tipo di istituto di istruzione o formazione • Principali materie / abilità professionali oggetto dello studio • Qualifica conseguita | <p>20 Novembre – 11 Dicembre 2010
Parco Nazionale del Gran Sasso e Monti della Laga</p> <p>Comunicazione ambientale</p> <p>Attestato di partecipazione al Workshop di Comunicazione Ambientale "Comunicare con la Natura"</p> |
| <ul style="list-style-type: none"> • Date (da – a) • Nome e tipo di istituto di istruzione o formazione • Principali materie / abilità professionali oggetto dello studio • Qualifica conseguita | <p>22-23 Ottobre 2010
Società Botanica Italiana</p> <p>Flora, Conservazione, Sistematica</p> <p>Attestato di partecipazione alla riunione scientifica: La biodiversità vegetale in Italia: aggiornamenti sui gruppi critici della flora vascolare.</p> |
| <ul style="list-style-type: none"> • Date (da – a) • Nome e tipo di istituto di istruzione o formazione • Principali materie / abilità professionali oggetto dello studio • Qualifica conseguita | <p>Luglio 2010
Parco Nazionale del Gran Sasso e Monti della Laga</p> <p>Attività di laboratorio, conteggio numero cromosomici</p> <p>Attestato di partecipazione con verifica della frequenza: tutela della sicurezza e della salute dei lavoratori nelle attività con utilizzo delle sostanze chimiche</p> |
| <ul style="list-style-type: none"> • Date (da – a) • Nome e tipo di istituto di istruzione o formazione • Principali materie / abilità professionali oggetto dello studio • Qualifica conseguita | <p>1 Luglio 2010
Dipartimento di Scienze Ambientali, Università dell'Aquila, Via V etoio snc, 67010 Coppito (AQ)</p> <p>Botanica sistematica e Tassonomia. Tesi di Dottorato dal titolo: "Verso una revisione biosistematica del genere <i>Thymus</i> L. (<i>Lamiaceae</i>) in Italia"</p> <p>Dottore di Ricerca in Scienze Ambientali</p> |
| <ul style="list-style-type: none"> • Date (da – a) • Nome e tipo di istituto di istruzione o formazione • Principali materie / abilità professionali oggetto dello studio • Qualifica conseguita | <p>17-20 Giugno 2010
Escursione del Gruppo di lavoro per la Floristica (SBI) organizzata dal Centro Ricerche Floristiche dell'Appennino</p> <p>Ricerche floristiche in aree poco conosciute in Italia</p> <p>Organizzazione e partecipazione: Escursione del Gruppo di lavoro per la Floristica nel settore settentrionale del Gran Sasso d'Italia.</p> |
| <ul style="list-style-type: none"> • Date (da – a) • Nome e tipo di istituto di istruzione | <p>30-31 Ottobre 2009
Società Botanica Italiana</p> |

<ul style="list-style-type: none"> o formazione • Principali materie / abilità professionali oggetto dello studio • Qualifica conseguita 	<p>Flora, Conservazione, Sistematica</p> <p>Attestato di partecipazione alla riunione scientifica: Gruppi critici della Flora d'Italia.</p> <p>Maggio 2009</p> <p>Escursione del Gruppo di lavoro per la Floristica (SBI) organizzata dall'Università di Pisa</p> <p>Ricerche floristiche in aree poco conosciute in Italia</p> <p>Attestato di partecipazione: Escursione del Gruppo di lavoro per la Floristica alle Colline pisane (Toscana).</p>
<ul style="list-style-type: none"> • Nome e tipo di istituto di istruzione o formazione • Date (da – a) • Principali materie / abilità professionali oggetto dello studio • Qualifica conseguita 	<p>5-8 Giugno 2008</p> <p>Escursione del Gruppo di lavoro per la Floristica (SBI) organizzata dall'Università di Cosenza e Univ. di Reggio Calabria</p> <p>Ricerche floristiche in aree poco conosciute in Italia</p> <p>Attestato di partecipazione: Escursione del Gruppo di lavoro per la Floristica Presila Catanzarese.</p>
<ul style="list-style-type: none"> • Nome e tipo di istituto di istruzione o formazione • Date (da – a) • Principali materie / abilità professionali oggetto dello studio • Qualifica conseguita 	<p>9 Maggio 2008</p> <p>Società Botanica Italiana</p> <p>Flora, Conservazione, Sistematica e Tassonomia</p> <p>Attestato di partecipazione al seminario: Flore regionali e note Tassonomiche sui gruppi critici dell'Italia centrale.</p>
<ul style="list-style-type: none"> • Nome e tipo di istituto di istruzione o formazione • Date (da – a) • Principali materie / abilità professionali oggetto dello studio • Qualifica conseguita 	<p>16 Novembre 2007</p> <p>Società Botanica Italiana, Società Italiana di Scienze della Vegetazione, Univ. Politecnica delle Marche</p> <p>Scienze forestali, Conservazione, Aree protette</p> <p>Attestato di partecipazione: “Quale futuro per il bosco dell'Appennino”. Concetti, metodi e strategie per la salvaguardia e la gestione sostenibile del bosco appenninico.</p>
<ul style="list-style-type: none"> • Nome e tipo di istituto di istruzione o formazione • Date (da – a) • Principali materie / abilità professionali oggetto dello studio • Qualifica conseguita 	<p>27-28 Ottobre 2006</p> <p>Società Botanica Italiana</p> <p>Flora, Conservazione</p> <p>Attestato di partecipazione alla riunione scientifica: Iniziativa per l'implementazione in Italia delle categorie e dei criteri IUCN (2001) per la redazione delle nuove liste rosse.</p>
<ul style="list-style-type: none"> • Nome e tipo di istituto di istruzione o formazione • Date (da – a) • Principali materie / abilità professionali oggetto dello studio • Qualifica conseguita 	<p>5-8 Ottobre 2006</p> <p>Centro Ricerche Floristiche dell'Appennino (Univ. Di Camerino – Parco Nazionale del Gran Sasso e Monti della Laga)</p> <p>Analisi statistica applicata alla indagine della la variabilità morfologica nelle piante vascolari</p> <p>Attestato di partecipazione: introduzione all'analisi morfometrica delle piante vascolari</p>
<ul style="list-style-type: none"> • Nome e tipo di istituto di istruzione o formazione • Date (da – a) • Principali materie / abilità professionali oggetto dello studio • Qualifica conseguita 	<p>6-9 Settembre 2006</p> <p>Società Italiana di Biogeografia</p> <p>Biogeografia dell'appennino</p> <p>Attestato di partecipazione: Biogeografia dell'appennino centrale e settentrionale 30 anni dopo.</p>
<ul style="list-style-type: none"> • Nome e tipo di istituto di istruzione o formazione • Date (da – a) • Principali materie / abilità 	<p>28 Giugno – 1 Luglio 2006</p> <p>Escursione del Gruppo di lavoro per la Floristica (SBI) organizzata dall'Univeristà di Genova</p> <p>Ricerche floristiche in aree poco conosciute in Italia</p>

professionali oggetto dello studio • Qualifica conseguita	Attestato di partecipazione: Escursione del Gruppo di lavoro per la Floristica sulle Alpi Liguri meridionali.
• Nome e tipo di istituto di istruzione o formazione • Date (da – a) • Principali materie / abilità professionali oggetto dello studio • Qualifica conseguita	26-28 Maggio 2006 Parco Nazionale del Gran Sasso e Monti della Laga, Facoltà di Farmacia Univ. di Chieti Flora officinale, gestione aree protette Attestato di partecipazione: Flora officinale e Parchi Naturali, Tutela e prospettive di valorizzazione.
• Nome e tipo di istituto di istruzione o formazione • Date (da – a) • Principali materie / abilità professionali oggetto dello studio • Qualifica conseguita	5 Maggio 2006 Dipartimento di Scienze Ambientali, Università dell'Aquila, Via V etoio snc, 67010 Coppito (AQ) Fitosociologia Attestato di partecipazione: Trasformazioni dei paesaggi montani nell'Appennino Centrale: dalla conoscenza dei modelli alla pianificazione e al recupero ambientale
• Nome e tipo di istituto di istruzione o formazione • Date (da – a) • Principali materie / abilità professionali oggetto dello studio • Qualifica conseguita	20-23 Settembre 2005 Società Botanica Italiana Flora, Conservazione Attestato di partecipazione: Le Scienze Botaniche nel XXI secolo.
• Nome e tipo di istituto di istruzione o formazione • Date (da – a) • Principali materie / abilità professionali oggetto dello studio • Qualifica conseguita	1-4 Giugno 2005 Escursione del Gruppo di lavoro per la Floristica (SBI) organizzata dall'Univeristà di Genova Ricerche floristiche in aree poco conosciute in Italia Attestato di partecipazione: Escursione del Gruppo di lavoro per la Floristica nell'Appennino ligure orientale.
• Nome e tipo di istituto di istruzione o formazione • Date (da – a) • Principali materie / abilità professionali oggetto dello studio • Qualifica conseguita	11-12 Novembre 2004 Società Botanica Italiana Flora Attestato di partecipazione alla riunione scientifica: Aggiornamento delle conoscenze floristiche d'Italia.
• Nome e tipo di istituto di istruzione o formazione • Date (da – a) • Principali materie / abilità professionali oggetto dello studio • Qualifica conseguita	30 Aprile – 3 Maggio 2004 Escursione del Gruppo di lavoro per la Floristica (SBI) organizzata dall'Università della Basilicata e dal Centro Ricerche Floristiche dell'Appennino Ricerche floristiche in aree poco conosciute in Italia Attestato di partecipazione: Escursione del Gruppo di lavoro per la Floristica in Basilicata.
• Nome e tipo di istituto di istruzione o formazione • Date (da – a) • Principali materie / abilità professionali oggetto dello studio • Qualifica conseguita	23 Aprile 2003 Dipartimento di Scienze Biologiche, Università di Roma "La Sapienza", P.le A. Moro 5 – 00185 Roma Scienze della Vita (Botanica, Zoologia, Conservazione della Natura) e Scienze della Terra Laurea in Scienze Naturali (valutazione 110/110 con lode)

PRIMA LINGUA

INGLESE

- CAPACITÀ DI LETTURA elementare
- CAPACITÀ DI SCRITTURA elementare
- CAPACITÀ DI ESPRESSIONE ORALE elementare

ALTRE LINGUE**Francese**

- CAPACITÀ DI LETTURA elementare
- CAPACITÀ DI SCRITTURA elementare
- CAPACITÀ DI ESPRESSIONE ORALE elementare

CAPACITÀ E COMPETENZE TECNICHE

Competenze informatiche	<i>Pacchetto Office:</i> Micorsoft Word, Microsoft Excell, Microsoft Power Point <i>Programmi GIS:</i> ArcGis, QGis <i>Programmi di statistica:</i> Syntax <i>Programmi di grafica:</i> Adobe Photoshop <i>Database:</i> File Maker Pro Ottima capacità di navigazione Web
Competenze tecniche di campo	Uso della strumentazione GIS Ampia esperienza nei rilievi floristici e vegetazionali
Competenze tecniche di laboratorio	Riconoscimento di piante vascolari e preparazione campioni d'erbario Microscopia ottica Microscopia stereoscopica

AFFILIAZIONI A SOCIETÀ SCIENTIFICHE E ASSOCIAZIONI

- Socio dal 2004 della Società Botanica Italiana (SBI): Gruppo di Floristica, Sistematica ed Evoluzione, Gruppo per la Biosistematica vegetale
- 2006-2016 all'International Association for Plant Taxonomist (IAPT)
- Iscritto nel biennio 2006-2008 alla Società Italiana di Biogeografia (SIB)
- Iscritto dal 2011 ad Organization for the Phytotaxonomic Investigation of the Mediterranean area (OPTIMA)
- Socio dal 2012 del G.E.M.A. (Gruppo Ecologico Micologico Abruzzese)
- Membro del direttivo del Gruppo Floristica, Sistematica ed Evoluzione della Società Botanica Italiana, triennio 2011-2014, triennio 2014-2017
- Membro del direttivo del G.E.M.A. 2013-2016

PATENTINI	Patentino di raccolta funghi epigei nella Regione Abruzzo (2008)
PATENTE DI GUIDA	B

PUBBLICAZIONI SCIENTIFICHE

1. BARTOLUCCI F., DE LORENZIS A., 2004 - La Flora vascolare. I quaderni dell'Oasi Castel di Guido, Vol. 1. LIPU. 128 pp.
2. CONTI F., BARTOLUCCI F., D'ORAZIO G., LO NDRILLO I., MANZI A., S CASSELLATI E., TINTI D., 2005 - Il Centro Ricerche Floristiche dell'Appennino (Parco Nazionale del Gran Sasso e Monti della Laga - Università di Camerino). Inform. Bot. Ital., 37 (1, parte a): 322. Inform. Bot. Ital., 37 (1, parte a): 310-311.
3. BARTOLUCCI F., IOCCHI M., 2005 - Stato delle conoscenze floristiche del litorale di Pian di Spille (Viterbo, Lazio settentrionale). Webbia 61(1): 1-12.
4. ATTORRE F., DE SANCTIS M., FRACESCONI F., BARTOLUCCI F., BRUNO F., 2005 - La flora analitica informatizzata della ZPS "Monti Simbruini-Ernici". Inform. Bot. Ital., 37 (1, parte a): 302-303.
5. CONTI F., BARTOLUCCI F., MANZI A., TINTI D., 2005 - Stato delle conoscenze floristiche della regione Abruzzo. In: Scoppola A. & Blasi C. (eds.), Stato delle conoscenze sulla flora vascolare d'Italia: 167-171. Palombi & Partner, Roma.
6. CONTI F., BARTOLUCCI F., MANZI A., & TINTI D., 2005 - Abruzzo. In: Scoppola A. (ed.), Carta dello stato delle

- conoscenze floristiche d'Italia. A llegata al volume: Scoppola A. & B lasi C. (eds.), Stato delle conoscenze sulla flora vascolare d'Italia. Palombi & Partner, Roma.
7. BARTOLUCCI F., CONTI F., TINTI D., 2005 - Abruzzo. In Scoppola A. & Magrini S. (Eds.) Floristic references: a 1950-2005 database. CD allegato al volume: Scoppola A. & B lasi C. (eds.), Stato delle conoscenze sulla flora vascolare d'Italia. Palombi & Partner, Roma.
 8. CONTI F., BARTOLUCCI F., CATONICA C., D'ORAZIO G., LONDRILLO I., MANZI A., TINTI D., 2006 - Aggiunte alla flora d'Abruzzo. II° contributo. Inform. Bot. Ital., 38 (1): 113-116.
 9. BARTOLUCCI F., 2006 - Contributo alla conoscenza della flora dei Monti Carseolani (settore laziale): Monte Navegna (Lazio, Rieti). Inform. Bot. Ital., 38 (1): 3-35.
 10. IOCCHI M., BARTOLUCCI F., 2006 - A triplex tornabenei Tineo, in ABBATE et al. (eds.), Notulae. 1194. Inform. Bot. Ital., 38 (1): 192.
 11. BARTOLUCCI F., ATTORRE F., DE SANCTIS M., BRUNO F., 2006 - *Crepis pygmaea* L. subsp. *pygmaea*, *Veronica serpyllifolia* L. subsp. *humifusa* (Dicks.) Symein, ABBATE et al. (eds.), Notulae 1251-1252. Inform. Bot. Ital., 38 (1): 209.
 12. ATTORRE F., BARTOLUCCI F., FRANCESCONI F., DE SANCTIS M., BRUNO F., 2006 - La flora analitica informatizzata della Zona di Protezione Speciale (ZPS) Monti Simbruini- Ernici (Lazio Nord-Orientale). Inform. Bot. Ital, 38 (1): 137-183.
 13. PERUZZI L., BARTOLUCCI F., 2006 - *Gagea luberonensis* J.-M. Tison (Liliaceae) new for the Italian flora. Webbia 61 (1): 1-12.
 14. TINTI D, CONTI F. BARTOLUCCI F., DI SANTO D., SCASSELLATI E., 2006 - Una flora da primato. Panoramia 13: 16-19.
 15. DI SANTO D., CONTI F., TINTI D., BARTOLUCCI F., SCASSELLATI E., CATONICA C., 2006 - Conservazione ex situ di specie vegetali a rischio della flora dell'Appennino centrale. Biogeographia, vol. XXVII: 271-276.
 16. CONTI F., BARTOLUCCI F., TINTI D., BERNARDO L., COSTALONGA L., LATTANZI E., LAVEZZO P., SALERNO G., FASCETTI S., IOCCHI M., MELE C., TARDELLA F., 2007 - Secondo contributo alla conoscenza floristica della Basilicata: resoconto dell'escursione del Guppo di Foristica (SBI) nel 2004. Inform. Bot. Ital., 39 (1): 11-33.
 17. BARTOLUCCI F., IOCCHI M., 2007 - Note floristiche per il Lazio. Inform. Bot. Ital., 39 (1):35-38.
 18. BARTOLUCCI F., 2007 - Notula 1351-1354. *Thymus pulegioides* L. subsp. *montanus* (Benth.) Ronniger, *Holosteum umbellatum* L. subsp. *umbellatum*, *Gagea granatellii* (Parl.) Parl., *Crocus reticulatus* Steven ex Adams subsp. *reticulatus* in CONTI F., NEPI C., PERUZZI L., SCOPPOLA A. (eds.), Notulae alla checklist della flora vascolare italiana: 4. Inform. Bot. Ital., 39(2): 415-417.
 19. CONTI F., ALESSANDRINI A., BANFI E., BARBERIS G., BARTOLUCCI F., BOUVET D., BOVIO M., DEL GUACCHIO E., FRATTINIS., GALASSO G., GALLO L., GANGALE C., GOTTSCHLICH G., GRÜNANGER P., LUCARINI D., PERUZZI L., POLDINI L., PROSSER F., RAFFAELLI M., SANTANGELO A., SCASSELLATI E., SCORTEGAGNA S., SELVI F., SOLDANO A., TINTI D., UBALDI D., UZUNOV D., 2007 - Integrazioni a: CONTI F., ABBATE G., ALESSANDRINI A., BLASI C. (Eds.), 2007 - Integrazioni alla Checklist della Flora vascolare italiana. Natura Vicentina, 10 (2006): 5-74.
 20. PERUZZI L., BARTOLUCCI F., FRIGNANI F., MINUTILLO F., 2007 - A new species of *Gagea* Salisb. sect. *Gagea* (Liliaceae) from C Italy: *G. tisoniana* sp. nov. . Bot. J. Linn. Soc., 155: 337-347.
 21. PECCENINI S., BARTOLUCCI F., BERNARDO L., CANCELLIERI L., CONTI F., S. COSTALONGA, E. DEL VICO, R. DE MATTEI, A. DI TURI, M. IOCCHI, E. LATTANZI, P. LAVEZZO, F. LUPINO, S. MAGRINI, G. SALERNO, A. SCOPPOLA, A. TILIA, D. TINTI., 2007 - Contributo alla conoscenza floristica della Liguria: resoconto dell'escursione del gruppo di floristica nel 2005 sull'Appennino ligure orientale. Inform. Bot. Ital., 39(2): 281-306.
 22. BARTOLUCCI F., PERUZZI L., 2007 - Distribuzione del genere *Gagea* Salisb. (Liliaceae) nell'Appennino centro-settentrionale. Biogeographia XXVIII: 205-238.
 23. BARTOLUCCI F., CONTI F., TINTI D., SCASSELLATI E., DI SANTO D., 2007 - La flora del Parco Nazionale del Gran Sasso e Monti della Laga. Biogeographia, vol. XXVIII: 39-44.
 24. CONTI F., TINTI D., SCASSELLATI E., BARTOLUCCI F., DI SANTO D., 2007 - Le piante vascolari endemiche dell'Appennino centrale. Biogeographia, vol. XXVIII: 25-38.
 25. IOCCHI M., BARTOLUCCI F., 2008 - La flora del litorale di Pian di Spille (Lazio settentrionale). Webbia 63 (1): 135-155.
 26. CONTI F., BARTOLUCCI F., MANZI A., MIGLIO M., TINTI D., 2008 - Aggiunte alla flora d'Abruzzo. III contributo. Ann. Mus. civ. Rovereto Sez.: Arch., St., Sc. nat., 23 (2007): 127-140.
 27. BARTOLUCCI F., 2008 - Notula 1422. *Allium moschatum* L. in NEPI C., PERUZZI L., SCOPPOLA A. (eds.), Notulae alla checklist della flora vascolare italiana: 5. Inform. Bot. Ital., 40(1): 98.
 28. IBERITE M., I. PELLICIONI, BARTOLUCCI F., CONTI F., 2008 - Notula. *Lemna minuta* Kunth in CONTI F., NEPI C., PERUZZI L., SCOPPOLA A. (eds.), Notulae alla checklist della flora vascolare italiana: 5. Inform. Bot. Ital., 40(1): 100-101.
 29. DI PIETRO R., TONDI G., MINUTILLO F., BARTOLUCCI F., TINTI D., CECCHETTI S., CONTI F., 2008 - Ulteriore contributo alla conoscenza della flora dei Monti della Laga (Appennino Centrale). Webbia 63 (1): 55-67.
 30. BARTOLUCCI F., 2008 - Notulae 1452-1455., *Cruciata glabra* (L.) Ehrend. subsp. *hirticaulis* (Beck) Natali & Jeanm., *Euphorbia nicaeensis* All. subsp. *niacaensis*, *Rubia peregrina* L. subsp. *longifolia*, *Cerintho major* L. subsp. *major*, in NEPI C., PERUZZI L., SCOPPOLA A. (eds.), Notulae alla checklist della flora vascolare italiana: 5. Inform. Bot. Ital., 40(1): 108-109.
 31. BARTOLUCCI F., 2008 - Novità nomenclaturali: Notula 1471. *Thymra capitata* (L.) Cav. in NEPI C., PERUZZI L., SCOPPOLA A. (eds.), Notulae alla checklist della flora vascolare italiana: 5. Inform. Bot. Ital., 40(1): 114.
 32. Notulae alla checklist della flora vascolare italiana: 5. Inform. Bot. Ital., 40(1): 109.
 33. CONTI F., TINTI D., BARTOLUCCI F., SCASSELLATI E., DI SANTO D., FANELLI C., IOCCHI M., PAVONI P., TORCOLETTI S., 2008 - Banca Dati della Flora Vascolare d'Abruzzo: verso uno strumento per la pianificazione territoriale. Biodiversità anno 2, n. 2: 58-63.

34. PERUZZI L., BARTOLUCCI F., 2008 - *Notula 1521. Ornithogalum etruscum* Parl. subsp. *umbratile* (Tornadore & Garbari) Peruzzi & Bartolucci comb. nov., in NEPI C., PERUZZI L., SCOPPOLA A. (eds.), *Notulae alla checklist della flora vascolare italiana*: 6. *Inform. Bot. Ital.* 40 (2): 262.
35. CONTI F., BARTOLUCCI F., 2008 - *Notula 1478. Carlina vulgaris* L. s. subsp. *spinosa* (Velen.) Vandas, in NEPI C., PERUZZI L., SCOPPOLA A. (eds.), *Notulae alla checklist della flora vascolare italiana*: 6. *Inform. Bot. Ital.* 40 (2): 250.
36. BARTOLUCCI F., CECCHETTI S., DI MARTINO L., 2009 - *Notula 1537. Athyrium distentifolium* Tausch ex Opiz, in NEPI C., PERUZZI L., SCOPPOLA A. (eds.), *Notulae alla checklist della flora vascolare italiana*: 7. *Inform. Bot. Ital.* 41 (1): 130.
37. BARTOLUCCI F. 2009 - *Notule Pteridologiche Italiane*. VII: 160. *Blechnum spicant* (L.) Roth. 161. *Ceterach officinarum* Willd "esaploide". 162. *Cosentinia vellea* (Aiton) Tod. subsp. *vellea*. 163. *Polystichum x bicknellii* (Christ) Hahne. *Ann. Mus. civ. Rovereto. Sez.: Arch., St., Sc. nat.*, 24 (2008): 140-141.
38. BARTOLUCCI F., IOCCHI M., 2009 - *Notule Pteridologiche Italiane*. VII: 164. *Cystopteris alpina* (Lam.) Desv. x *C. fragilis* (L.) Bernh. *Ann. Mus. civ. Rovereto Sez.: Arch., St., Sc. nat.*, 24 (2008): 141. *della flora vascolare italiana*: 7. *Inform. Bot. Ital.* 41 (1): 132.
39. BARTOLUCCI F., PERUZZI L., CARAPELLI K., 2009 - A biometric study of *Fritillaria montana* Hoppe ex W.D.J. Koch s.l. (Liliaceae) shows a single polymorphic species, with no infraspecific taxa. *Plant Biosystems* 143 (3): 516-527.
40. PERUZZI L., BARTOLUCCI F., 2009 - Typification of the names in *Fritillaria montana* complex. *Candollea* 64 (1): 133-142.
41. PERUZZI L., K.F. CARAPELLI, BARTOLUCCI F., 2009 - A fourth subspecies within *Fritillaria messanensis* (Liliaceae) from NW Balkans. *Candollea* 64 (2): 237-244.
42. FRIGNANI F., LASTRUCCI L., KAPLAN Z., CONTI F., BARTOLUCCI F., 2009 - *Potamogeton x angustifolius* J. Presl (Potamogetonaceae) in Italy. *Atti Soc. tosc. Sci nat., Mem. Serie B*, 116: 49-50.
43. BARTOLUCCI F., 2010 - Verso una revisione biosistemática del genere *Thymus* L. in Italia: considerazioni nomenclaturali, sistematiche e criticità tassonomica. *Ann. Bot. (Roma), Supplemento 2009*: 135-148.
44. CONTI F., TINTI D., BARTOLUCCI F., SCASSELLATI E., DI SANTO D., FANELLI C., IOCCHI M., MEISTER J., PAVONI P. & TORCOLETTI S., 2010 - Banca Dati della Flora Vascolare d'Abruzzo: lo stato dell'arte. *Ann. Bot. (Roma), Supplemento 2009*: 85-94.
45. PECCENINI S., BARBERIS G., BARTOLUCCI F., CANCELLIERI L., CONTI F., COSTALONGA S., DENTE F., M. IOCCHI, LATTANZI E., LAVEZZO P., LUPINO F., MAGRINI S., SALERNO G., TARDELLA F.M., TERZO V., TINTI D., ZAPPA E., 2010 - Contributo alla conoscenza floristica della Liguria: resoconto dell'escursione del gruppo di floristica nel 2006 sulle Alpi Liguri meridionali. *Inform. Bot. Ital.*, 42(1): 3-25.
46. BARTOLUCCI F., 2010 - *Notule Pteridologiche Italiane*. VIII: 182. *Dryopteris pallida* (Bory) C. Chr. ex Maire & Petitm. subsp. *pallida*. *Ann. Mus. civ. Rovereto. Sez.: Arch., St., Sc. nat.*, Vol. 25 (2009): 105-106.
47. TINTI D., CONTI F., BARTOLUCCI F., SCASSELLATI E., DI SANTO D., 2010 - Herbarium apenninicum: consistenza e catalogazione delle collezioni. *Museologia scientifica* 2(1-2) (2008): 93-96.
48. BARTOLUCCI F., CONTI F., 2010 - La Flora dell'Appennino Centrale. <http://scienzeambientali.unicam.it/crfa/floral.asp>
49. IOCCHI M., BARTOLUCCI F., CAROTENUTO L., VALFRE' D., CUTINI M., THEURILLAT J.P., 2011 - Note floristiche per la Riserva Naturale Regionale delle "Montagne della Duchessa" (Lazio nord-orientale). *Inform. Bot. Ital.* 42(2): 503-508.
50. BARTOLUCCI F., CONTI F., 2011 - *Notulae alla checklist della flora vascolare italiana* 11. 1794-1795. *Inform. Bot. Ital.* 43 (1): 135-136.
51. BARTOLUCCI F., CONTI F., 2011 - *Notulae alla checklist della flora vascolare italiana* 11. *Novità nomenclaturali*. 1821. *Inform. Bot. Ital.* 43 (1): 143-144.
52. BARTOLUCCI F., CONTI F., 2011 - *Notulae alla Flora Esotica d'Italia* 4. 85. *Inform. Bot. Ital.* 43 (1): 149.
53. BARTOLUCCI F., D'AMICO F.S., TERZI M., 2011 - *Notulae alla checklist della flora vascolare italiana* 11. 1772-1773. *Inform. Bot. Ital.* 43 (1): 129-130.
54. BARTOLUCCI F., IOCCHI M., CONTI F., 2011 - *Notulae alla Flora Esotica d'Italia* 4. 86. *Inform. Bot. Ital.* 43 (1): 149.
55. CONTI F., BARTOLUCCI F., 2011 - *Notulae alla checklist della flora vascolare italiana* 11. 1782-1793. *Inform. Bot. Ital.* 43 (1): 132-135.
56. CONTI F., BARTOLUCCI F., IOCCHI M., 2011 - *Notulae alla checklist della flora vascolare italiana* 11. 1804. *Inform. Bot. Ital.* 43 (1): 138.
57. CONTI F., BARTOLUCCI F., IOCCHI M., TINTI D., 2011 - Atlas of the pteridological knowledge of Abruzzo (Central Italy). *Webbia* 66(2): 251-305.
58. CONTI F., BARTOLUCCI F., IOCCHI M., TINTI D., 2011 - *Notulae alla checklist della flora vascolare italiana* 11. 1805. *Inform. Bot. Ital.* 43 (1): 138.
59. CONTI F., BARTOLUCCI F., MANZI A., PERUZZI L. & TISON J.M., 2011 - *Notulae alla checklist della flora vascolare italiana* 11. 1781. *Inform. Bot. Ital.* 43 (1): 132.
60. CONTI F., BARTOLUCCI F., TONDI G., 2011 - *Notulae alla checklist della flora vascolare italiana* 11. 1803. *Inform. Bot. Ital.* 43 (1): 137-138.
61. IOCCHI M., BARTOLUCCI F., BERNARDO L., CONTI F., CROCE A., LATTANZI E., SANTANGELO A., TILIA A., MOLINA A., 2011 - *Notulae alla checklist della flora vascolare italiana* 11. 1816-1819. *Inform. Bot. Ital.* 43(1): 141-143.
62. PERUZZI L., BARBO M., BARTOLUCCI F., BOVIO M., CARTA A., CICCARELLI D., CONTI F., COSTALONGA S., DI PIETRO R., GALASSO G., GESTRI G., LATTANZI E., LAVEZZO P., MARSILI S., PECCENINI S., PIERINI B., TARDELLA F. M., TERZO V., TURRISI R. E., BEDINI G., 2011 - Contributo alla conoscenza floristica delle Colline Pisane: resoconto dell'escursione del Gruppo di Floristica (S.B.I.) nel 2009. *Inform. Bot. Ital.* 43(1): 3-27.
63. BANFI E., GALASSO G., CONTI F., BARTOLUCCI F., 2011 - *Notulae alla checklist della flora vascolare italiana* 12. 1856.

- Inform. Bot. Ital. 43(2): 364-365.
64. BARTOLUCCI F., 2011 - Notulae alla checklist della flora vascolare italiana 12. 1877. Inform. Bot. Ital. 43(2): 371.
 65. CONTI F., BARTOLUCCI F., 2011 - Notulae alla checklist della flora vascolare italiana 12. 1858-1864. Inform. Bot. Ital. 43(2): 365-366.
 66. BARTOLUCCI F., CONTI F., DOMINA G., 2011 - Notulae alla checklist della flora vascolare italiana 12. 1876. Inform. Bot. Ital. 43(2): 371.
 67. BARTOLUCCI F., DI MARTINO L., CONTI F., 2011 - Notulae alla Flora Esotica d'Italia 5. 114. Inform. Bot. Ital. 43(2): 377.
 68. IAMONICO D., BARTOLUCCI F., CONTI F., 2011 - Notulae alla Flora Esotica d'Italia 5. 93. Inform. Bot. Ital. 43(2): 373.
 69. BARTOLUCCI F., CONTI F., 2012 - Notulae alla checklist della flora vascolare italiana 13. Novità nomenclaturali: 1921. *Clinopodium alpinum* (L.) Kuntze subsp. *nebrodensis* (A. Kern. & Strobl) Bartolucci & F. Conti comb. nov. (Lamiaceae). Inform. Bot. Ital. 44(1): 185.
 70. PECCENINI S., BARTOLUCCI F., CONTI F., DOMINA G., 2012 - - Notulae alla checklist della flora vascolare italiana 14. 1943. *Orobanche reticulata* (Orobanchaceae). Inform. Bot. Ital. 44(2): 395.
 71. BARTOLUCCI F., PERUZZI L., 2012 - Typification of *Fritillaria tubiformis* Gren. & Godr., *Fritillaria delphinensis* f. *moggridgei* Planch. and *Fritillaria delphinensis* var. *burnatii* Planch. (Liliaceae) from SW Europe. *Candollea* 67: 23-29.
 72. BARTOLUCCI F., CONTI F., PERUZZI L., BANFI E., 2012 - Notulae alla checklist della flora vascolare italiana 13. Novità nomenclaturali: 1924. *Helictochloa praetutiana* (Arcang.) Bartolucci, F. Conti, Peruzzi & Banfi subsp. *praetutiana* comb. nov.; 1925. *Helictochloa praetutiana* subsp. *rigida* (Sarfatti) Bartolucci, F. Conti, Peruzzi & Banfi comb. nov. (Poaceae). Inform. Bot. Ital. 44(1): 186-187.
 73. BERNARDO L., BARTOLUCCI F., CANCELLIERI L., COSTALONGA S., GALASSO G., GALESÌ R., GARGANO D., IBERITE M., IOCCHI M., LATTANZI E., LAVEZZO P., MAGRINI S., PECCENINI S., SCINDARELLO S., SCOPPOLA A., SIGNORINO G., TILIA A., SPAMPINATO G., 2012 - Contributo alla conoscenza floristica della Calabria: resoconto dell'escursione del Gruppo di Floristica (S.B.I.) nel 2008 nella Presila Catanzarese. Inform. Bot. Ital. 44(1): 125-151.
 74. CONTI F., BARTOLUCCI F., 2012 - Two new combinations in *Malva* (Malvaceae). *Ann. Bot. Fennici* 49: 123-124.
 75. CONTI F., BARTOLUCCI F., TOMOVIĆ G., LAKUŠIĆ D., 2012 - *Jacobaea vulgaris* subsp. *gotlandica* (Compositae), new for Italy and Montenegro. *Bot. Serbica* 36(2): 145-147.
 76. BARTOLUCCI F., RANALLI N., BOUVET D., CANCELLIERI L., FORTINI P., GESTRI G., DI PIETRO R., LATTANZI E., LAVEZZO P., LONGO D., MARSILI S., PECCENINI S., PERUZZI L., SALERNO G., SOLDANO A., TILIA A., TURCATO C., VICIANI D., WAGENSOMMER R.P., CONTI F., 2012 - Contributo alla conoscenza floristica del settore settentrionale del Gran Sasso d'Italia (Parco Nazionale del Gran Sasso e Monti della Laga) (Abruzzo): resoconto dell'escursione del Gruppo di Floristica (S.B.I.) nel 2010. Inform. Bot. Ital. 44(2): 355-385.
 77. CONTI F., BARTOLUCCI F., 2012 - Specie a rischio in Abruzzo. Elenco delle piante di interesse conservazionistico, pp. 81-109, In: Console C., Conti F., Contu F., Frattaroli A.R., Pirone G., La Biodiversità vegetale in Abruzzo. Tutela e conservazione del patrimonio vegetale abruzzese. One Group Edizioni, L'Aquila.
 78. CONTI F., FRATTAROLI A.R., BARTOLUCCI F., 2012 - Il patrimonio floristico in Italia e in Abruzzo, pp. 75-80, In: Console C., Conti F., Contu F., Frattaroli A.R., Pirone G., La Biodiversità vegetale in Abruzzo. Tutela e conservazione del patrimonio vegetale abruzzese. One Group Edizioni, L'Aquila.
 79. NIMIS P.L., CONTI F., BARTOLUCCI F., TINTI D., RANALLI N., MANZI A., 2012 - Guida interattiva ad alberi, arbusti e liane del Parco Nazionale del Gran Sasso e Monti della Laga. (An interactive guide to the woody plants of the Gran Sasso -Laga National Park (central Italy) CD. http://dbiodbs.univ.trieste.it/carso/chiaivi_pub21?sc=500.
 80. FEDERICI S., GALIMBERTI A., BARTOLUCCI F., BRUNI I., DE MATTIA F., CORTIS P., LABRA M. 2013 - DNA barcoding to analyse Taxonomically Complex Groups in plants: the case of *Thymus*. *Bot. J. Linn. Soc.*, 171(4): 687-699.
 81. BARTOLUCCI F., CONTI F., 2013 - Taxonomical notes on *Geum micropetalum* Gasp. and *Geum heterocarpum* Boiss. (Rosaceae) from Italy. *Pl. Biosystems* 147 (3): 806-811.
 82. BARTOLUCCI F., PERUZZI L., PASSALACQUA N., 2013 - Taxonomic notes and typification of names within the genus *Thymus* L. (Lamiaceae). *Taxon* 62(6): 1308-1314.
 83. BARTOLUCCI F., PROSSER F., NEPI C., 2013 - *Melica persica* Kunth subsp. *schischkinii* (Iljinsk.) W. Hempel. In Raab-Straube E. von & Raus Th. (ed.): Euro+Med-Checklist Notulae, 1 [Notulae ad floram euro-mediterraneam pertinentes 30]. *Willdenowia* 43: 161.
 84. GENTILI R., ARDENGHI N.M.G., ARMIRAGLIO S., BACCHETTA G., BARTOLUCCI F., COGONI D., CONTI F., FENU G., FISOGNIA A., GALLONI M., GIGANTE D., MANELI F., PAROLO G., ROSSI M., SANTANGELO A., SELVAGGI A., WAGENSOMMER R.P., 2013 - *Gentiana lutea* L. s.l. Inform. Bot. Ital. 45(1). 153-155.
 85. CONTI F., BARTOLUCCI F., TINTI D., CANUTI R., 2013 - Notulae alla checklist della flora vascolare italiana 15: 1989. Inform. Bot. Ital. 45(1): 102.
 86. BARTOLUCCI F., CONTI F., SANTUCCI B., CIANFAGLIONE K., 2013 - Notulae alla checklist della flora vascolare italiana 15: 1990. Inform. Bot. Ital. 45(1): 103.
 87. CONTI F., BARTOLUCCI F., 2013 - Notulae alla checklist della flora vascolare italiana 15: 1991-1995. Inform. Bot. Ital. 45(1): 103-105.
 88. BARTOLUCCI F., WAGENSOMMER R.P., MEDAGLI P. 2013 - Notulae alla checklist della flora vascolare italiana 15: 1996. Inform. Bot. Ital. 45(1): 105.
 89. BARTOLUCCI F., CONTI F., PERUZZI L., 2013 - Notulae alla checklist della flora vascolare italiana 15. Novità nomenclaturali: 1998-1999. Inform. Bot. Ital. 45(1): 105-106.
 90. DI MARTINO L., BARTOLUCCI F., CONTI F., PELLEGRINI M., 2013 - Flora Vascolare della Riserva Naturale Regionale "Bosco di Don Venanzio. Tacea Edizioni, Atessa (CH).
 91. PERUZZI L., BARTOLUCCI F., ASTUTI A., BERNARDO L., CONTI F., 2013 - *Knautia dinarica* (Caprifoliaceae):

- taxonomy, typification and update of the Italian distribution. *Phytotaxa* 116: 34–40.
92. CONTI F., BARTOLUCCI F. - Abruzzo in Kurto A., Sennikov A.N., Lampinen R. (eds.) 2013: *Atlas Florae Europaeae. Distribution of Vascular Plants in Europe. 15. Rosaceae (Cydonia to Prunus, excl. Sorbus)*. — The Committee for Mapping the Flora of Europe & Societas Biologica Fennica Vanamo, Helsinki. 362 pp.
 93. BARTOLUCCI F., PERUZZI L. 2014 - *Thymus paronychioides* (Lamiaceae), a neglected species from Sicily belonging to *Thymus* sect. *Hyphodromi*. *Folia Geobotanica* 49: 83-106.
 94. ROSSI G., MONTAGNANI C., ABELI T., GARGANO D., PERUZZI L., FENU G., MAGRINI S., GENNAI M., FOGGI B., WAGENSOMMER R.P., RAVERA S., COGONI A., ALEFFI M., ALESSANDRINI A., BACCHETTA G., BAGELLA S., BARTOLUCCI F., BEDINI G., BERNARDO L., BOVIO M., CASTELLO M., CONTI F., DOMINA G., FARRIS E., GENTILI R., GIGANTE D., PECCENINI S., PERSIANI A.M., POGGIO L., PROSSER F., SANTANGELO A., SELVAGGI A., VILLANI M.C., WILHALM T., ZAPPA E., ZOTTI M., TARTAGLINI N., ARDENGHI N.M.G., BLASI C., RAIMONDO F.M., VENTURELLA G., COGONI D., PUGLISI M., CAMPISI P., MISERERE L., PERRINO E.V., STRUMIA S., IBERITE M., LUCCHESI F., FABRINI G., ORSENIGO S., 2014 - Are red lists really useful for plant conservation? The new red list of the Italian flora in the perspective of national conservation policies. *Pl. Biosystems* 147(2): 187-190.
 95. BARTOLUCCI F., DOMINA G., 2014 – Typification and taxonomic characterization of *Thymus longicaulis* C. Presl (Lamiaceae). *Ann. Bot. Fennici*, 51: 54-62.
 96. BARTOLUCCI F., CONTI F., 2014 – Typification, morphological characterization and distribution of *Knautia gussonei* (Caprifoliaceae). *Phytotaxa* 167(1): 104–110.
 97. PERUZZI L., CONTI F., BARTOLUCCI F., 2014. An inventory of vascular plants endemic to Italy. *Phytotaxa* 168 (1): 001–75.
 98. GIGANTE D., ALESSANDRINI A., BALLELLI S., BARTOLUCCI F., CONTI F., FERRI V., MONTAGNANI C., VENANZONI R., WAGENSOMMER R.P., 2014 - *Klasea lycopifolia* (Vill.) Á. Löve et D. Löve. *Inform. Bot. Ital.* 46(1): 128-131.
 99. TISON J.-M., BARTOLUCCI F., ROYER J.-M. & MISSET C., 2014 - *Thymus* L. In: Tison J.- M. & De Foucault B. (eds.). *Flora Gallica*, pp. 816-819. *Biotope, Mèze*.
 100. BARTOLUCCI F., CONTI F., IAMONICO D., DEL GUACCHIO E., 2014 – A new combination in *Mcneillia* (Caryophyllaceae) for the Italian flora. *Phytotaxa* 170 (2): 139–140.
 101. WAGENSOMMER R.P., MEDAGLI P., ALBANO A., PERUZZI L., BARTOLUCCI F., VILLANI M., CONTI F., PASSALACQUA N.G., ALESSANDRINI A., BARBERIS G., BERNARDO L., BANFI E., CROCE A., DOMINA G., GALASSO G., PECCENINI S., PISTARINO A., SANTANGELO A., 2014 - Loci classici delle piante vascolari endemiche italiane descritte per la Puglia. *Inform. Bot. Ital.* 46(2): 359-362.
 102. BARTOLUCCI F. & CONTI F., 2014 - *Mcneillia graminifolia* (Ard.) Dillenb. & Kadereit subsp. *hungarica* (Jáv.) F.Conti & Bartolucci, comb. nov. In: ECKHARD VON RAAB-STRAUBE & THOMAS RAUS (ed.): *Euro+Med-Checklist Notulae*, 3. *Willdenowia* 44: 289.
 103. BARTOLUCCI F., CONTI F., TROMPETTO G., 2014 – *Allium lusitanicum* L. in Bovio M. (ed.), Note di aggiornamento al volume *Flora vascolare della Valle d'Aosta -I*. *Rev. Valdôtaine hist. nat.* 68: 114.
 104. BARTOLUCCI F., PERUZZI L., SOLDANO A., 2014 - Notulae: 2064-2069. *Betonica alopecuroides* subsp. *divulsa*, *Stachys guillonii* subsp. *hyssopifolia*, *S. major*, *S. montana*, *S. perfoliata*, *S. rossii* (Lamiaceae). In: Barberis G., Nepi C., Peccenini S., Peruzzi L. (eds.), *Notulae alla Checklist della flora italiana*: 17. *Inform. Bot. Ital.* 46(1): 81-83.
 105. GALASSO G., BARTOLUCCI F. 2014 - Notula: 2070. *Kali macrophyllum*, comb. nov. In Barberis G., Nepi C., Peccenini S. & Peruzzi L. (eds.): *Notulae alla checklist della flora vascolare italiana*: 17 (2027-2070). *Inform. Bot. Ital.* 46(1): 83.
 106. PERUZZI L., CONTI F., BARTOLUCCI F., 2014 - Notulae: 2098-2099. *Chamaeiris lorea* (Janka) Peruzzi, Conti & Bartolucci comb. nov.; *Linniris lactea* (Poir.) Peruzzi, Conti & Bartolucci comb. nov. In: Barberis G., Nepi C., Peccenini S., Peruzzi L. (eds.), *Notulae alla Checklist della flora italiana*: 18. *Inform. Bot. Ital.* 46(2): 276-277.
 107. PIERI L., DINELLI G., VIGNUDELLI M., SALVATORELLI F., SOLONE R., ROSSI P., BARTOLUCCI F., DI CESARE M., TAVANO N., 2014 - Stoccare il metano influenza la qualità ambientale? *Acqua & Aria* 6: 42-50.
 108. POGGIO L., BARTOLUCCI F., BOVIO M., BROGLIO M., CONTI F., 2014 – *Orobanche alba* Stephan ex Willd. in Bovio M. (ed.), Note di aggiornamento al volume *Flora vascolare della Valle d'Aosta -I*. *Rev. Valdôtaine hist. nat.* 68: 117.
 109. WAGENSOMMER R.P., MARRESE M., PERRINO E.V., BARTOLUCCI F., CANCELLIERI L., CARRUGGIO F., CONTI F., DI PIETRO R., FORTINI P., GALASSO G., LATTANZI E., LAVEZZO P., LONGO D., PECCENINI S., ROSATI L., RUSSO G., SALERNO G., SCOPPOLA A., SOLDANO A., STINCA A., TILIA A., TURCO A., MEDAGLI P., FORTE L., 2014 - Contributo alla conoscenza floristica della puglia: resoconto dell'escursione del gruppo di Floristica (S.b.I.) nel 2011 nel settore meridionale dei monti della Daunia. *Inform. Bot. Ital.* 46(2): 175-208.
 110. BARTOLUCCI F., STINCA A., TINTI D., CONTI F., 2014 - I Beni Ambientali Individui del Parco Nazionale del Gran Sasso e Monti della Laga. *La Flora. Relazione tecnica. Parco Nazionale del Gran Sasso e Monti della Laga. Relazione finale interna*.
 111. PERUZZI L., DOMINA G., BARTOLUCCI F., GALASSO G., PECCENINI S., RAIMONDO F. M., ALBANO A., ALESSANDRINI A., BANFI E., BARBERIS G., BERNARDO L., BOVIO M., BRULLO S., BRUNDU G., BRUNU A., CAMARDA I., CARTA L., CONTI F., CROCE A., IAMONICO D., IBERITE M., IIRITI G., LONGO D., MARSILI S., MEDAGLI P., PISTARINO A., SALMERI C., SANTANGELO A., SCASSELLATI E., SELVI F., SOLDANO A., STINCA A., VILLANI M., WAGENSOMMER R. P. & PASSALACQUA N. G., 2015 – An inventory of the names of vascular plants endemic to Italy, their loci classici and types. *Phytotaxa*, 196 (1): 1-217. [30 Jan 2015]
 112. CONTI F., BARTOLUCCI F. 2015 - The Vascular Flora of the National Park of Abruzzo, Lazio and Molise (Central Italy), An Annotated Checklist. *Geobotany Studies*, VI. Springer.
 113. CONTI F., UZUNOV D., BARTOLUCCI F. 2015 - Correction of the typification of *Corydalis solida* var. *bracteosa* and lectotypification of *C. densiflora* (Papaveraceae). *Phytotaxa* 197 (3): 222–224.

114. IAMONICO D., BARTOLUCCI F., PERUZZI L., 2015 - *Malva stenopetala* subsp. *plazzae*, comb. nov. In: Raab-Straube E. von & Raus Th. (ed.): Euro+Med-Checklist Notulae, 4 [Notulae ad floram euro-mediterraneam pertinentes 33]. *Willdenowia* 45: 123.
115. PERUZZI L., CONTI F., BARTOLUCCI F., 2015 - A historical perspective on vascular plants endemic to Italy. *Atti della Società Toscana di Scienze Naturali, Memorie, serie B* 04/2015; 121: 89-92.
116. PERUZZI L., ASTUTI G., CARTA A., ROMA-MARZIO F., DOLCI D., CALDARARO F., BARTOLUCCI F., BERNARDO L., 2015 - Nomenclature, morphometry, karyology and SEM cypselae analysis of *Carduus brutius* (Asteraceae) and its relatives. *Phytotaxa* 202(4): 237-249.
117. PIERI L., VIGNUDELLI M., BARTOLUCCI F., SALVATORELLI F., DI MICHELE C., TAVANO N., ROSSI P., DINELLI G., 2015 - Integrated environmental quality monitoring around an underground methane storage station. *Chemosphere* 131: 130-138.
118. ROSSI G., ORSENIGO S., MONTAGNANI C., FENU G., GARGANO D., PERUZZI L., WAGENSOMMER R.P., FOGGI B., BACCHETTA G., DOMINA G., CONTI F., BARTOLUCCI F., GENNAI M., RAVERA S., COGONI A., MAGRINI S., GENTILI R., CASTELLO M., BLASI C., ABELI T., 2015 - Is legal protection sufficient to ensure plant conservation? The Italian Red List of policy species as a case study. *Oryx*: DOI: <http://dx.doi.org/10.1017/S003060531500006X>.
119. BARTOLUCCI F., DOMINA G., 2015 - The genus *Thymus* L. (Lamiaceae) in Sicily. *Pl. Biosystems*, 149(4): 710-719. DOI:10.1080/11263504.2015.1057259.
120. BARTOLUCCI F., WALTER J., 2015 - Typification of names in the genus *Thymus* (Lamiaceae). *Phytotaxa* 221(2):137-147.
121. BARTOLUCCI F., NEPI C., DOMINA G., PERUZZI L. (eds.), 2015. Notulae alla checklist della flora italiana: 19 (2100-2129). *Inform. Bot. Ital.* 47(1): 65-75.
122. BARTOLUCCI F., STINCA A., 2015 - Notula: 2118. *Thymus spinulosus* Ten. (Lamiaceae). In: Bartolucci F., Nepi C., Domina G., Peruzzi L. (eds.), Notulae alla checklist della flora vascolare italiana: 19. *Inform. Bot. Ital.* 47(1): 71.
123. BARTOLUCCI F., SANTANGELO A., 2015 - Notula: 2119. *Thymus spinulosus* Ten. (Lamiaceae). In: Bartolucci F., Nepi C., Domina G., Peruzzi L. (eds.), Notulae alla checklist della flora vascolare italiana: 19. *Inform. Bot. Ital.* 47(1): 71.
124. CONTI F., BARTOLUCCI F., LUCCHESI F., 2015 - Notula: 2120. *Polygala serpyllifolia* Hosé (Polygalaceae). In: Bartolucci F., Nepi C., Domina G., Peruzzi L. (eds.), Notulae alla checklist della flora vascolare italiana: 19. *Inform. Bot. Ital.* 47(1): 71-72.
125. CONTI F., BARTOLUCCI F., 2015 - Notulae: 2121-2122. *Polygala comosa* Schkuhr (Polygalaceae), *Centaurea pseudophrygia* C.A.Mey. (Asteraceae). In: Bartolucci F., Nepi C., Domina G., Peruzzi L. (eds.), Notulae alla checklist della flora vascolare italiana: 19. *Inform. Bot. Ital.* 47(1): 72.
126. BARTOLUCCI F., SOLDANO A., 2015 - Novità Nomenclaturali, Notula: 2129. *Valeriana officinalis* L. subsp. *versifolia* (Brügger) Bartolucci & Soldano, comb. nov. (Caprifoliaceae) In: Bartolucci F., Nepi C., Domina G., Peruzzi L. (eds.), Notulae alla checklist della flora vascolare italiana: 19. *Inform. Bot. Ital.* 47(1): 75.
127. CONTI F., BARTOLUCCI F., 2015 - Le specie arboree e arbustive a rischio. In: Pirone G. (ed.) *Alberi arbusti e liane d'Abruzzo: 558-561*. Coegecsre ed., Rocca San Giovanni (Chieti).
128. GALASSO G., BARTOLUCCI F., 2015 - Four new combinations in *Jacobaea* Mill. (Asteraceae, Senecioneae) for the European flora. *Nat. Hist. Sci.*, 2(2): DOI: <http://dx.doi.org/10.4081/nhs.2015.246>.
129. BARTOLUCCI F. & SCHARFETTER, A. 2015 - *Thymus oenipontanus* Heiner. Braun ex Borbás (Lamiaceae) In: Raab-Straube, E. von & Raus, Th. (Eds.) Euro+Med-Checklist Notulae, 5. *Willdenowia* 45(3): 455.
130. CIASCETTI G., CONTI F., BARTOLUCCI F., DIMARTINO L., DI CECCO M., MANZI A., MARCANTONIO G., MINUTILLO F., STINCA A. (2015) Contributo alla flora del Parco Nazionale della Majella. *Micologia e Vegetazione Mediterranea* 30(1): 62-75.
131. BARTOLUCCI F., IAMONICO D., WAGENSOMMER R.P. (2015) Lectotypification of the Linnaean name *Linum campanulatum* (Linaceae). *Phytotaxa* 236(3):296-298.
132. BARTOLUCCI F., NEPI C., DOMINA G. & PERUZZI L. (eds.) (2015) Notulae alla checklist della flora vascolare italiana: 20 (2130-2158). *Inform. Bot. Ital.* 47(2): 219-231.
133. TERZI M., TOMASELLI V., BARTOLUCCI F. (2015) Notula: 2130 (*Thymus spinulosus* Ten.). In: Bartolucci F., Nepi C., Domina G. & Peruzzi L. (eds.) Notulae alla checklist della flora vascolare italiana: 20 (2130-2158). *Inform. Bot. Ital.* 47(2): 219.
134. BARTOLUCCI F., GALASSO G. (2015) Notula: 2158 (*Knautia maxima* subsp. *sixtina*, comb. nov.). In: Bartolucci F., Nepi C., Domina G. & Peruzzi L. (eds.) Notulae alla checklist della flora vascolare italiana: 20 (2130-2158). *Inform. Bot. Ital.* 47(2): 230-231.
135. CONTI F., BARTOLUCCI F. (2015) Notula: 2154 (*Centaurea nigra* L.). In: Bartolucci F., Nepi C., Domina G. & Peruzzi L. (eds.) Notulae alla checklist della flora vascolare italiana: 20 (2130-2158). *Inform. Bot. Ital.* 47(2): 228-229.
136. CONTI F., BARTOLUCCI F. (2015) Notula: 313 (*Cyperus glomeratus* L.). In: Galasso G., Nepi C., Domina G. & Peruzzi L. (eds.) Notulae alla flora esotica d'Italia: 12 (288-313). *Inform. Bot. Ital.* 47(2): 240.
137. CONTI F., BARTOLUCCI F., MANZI A., PAOLUCCI M., SANTUCCI B., PETRICCIONE B., CIASCETTI G., STINCA A. (2015) Integrazioni alla flora vascolare dell'Italia centrale. *Atti Società Toscana di Scienze naturali, Memorie, serie B* 122: 33-42.
138. CONTI F., BARTOLUCCI F. (2016) The vascular flora of Gran Sasso and Monti della Laga National Park (Central Italy). *Phytotaxa* 256(1): 1-119.
139. BARTOLUCCI F., DOMINA G., ADORNI M., ALESSANDRINI A., ANGIULLI F., ARDENGHI N.M.G., BANFI E., BARBERIS G., BEDINI G., BONARI G., CALBI M., FENAROLI F., GALASSO G., GESTRI G., GHILLANI L., GOTTSCHLICH G., IBERITE M., LATINI M., LAZZERI V., NICOLELLA G., OLIVIERI N., PERRINO E.V., PERUZZI L., PISANI G., ROMA-MARZIO F., RUSSO G., SCUTELLÀ F., SILLETTI G.N., STINCA A., WAGENSOMMER R.P., NEPI C., 2016 - Notulae to the

- Italian native vascular flora: 1. Italian Botanist, Firenze, 1: 5-15 [11 May 2016]
140. PERUZZI L., ASTUTI G, BARTOLUCCI F, FABIO CONTI, MILENA RIZZOTTO, FRANCESCO ROMA-MARZIO (2016) Chromosome numbers for the Italian flora: 1. Italian Botanist 1: 39-53.
 141. BARTOLUCCI F., MRÁZ P. (2016) A new combination in the genus *Thymus* and clarification on the type material of *Th. thracicus* (Lamiaceae). *Phytotaxa* 263 (2): 161–164. DOI: <http://dx.doi.org/10.11646/phytotaxa.263.2.9>
 142. CONTI F., GUGLIELMONE L., PENNESI R., BARTOLUCCI F. (2016) Typification of the name *Astragalus vulnerarioides*, basionym of *Anthyllis vulneraria* subsp. *vulnerarioides* (Fabaceae), and notes on its distribution. *Phytotaxa* 261 (3): 298–300.
 143. BARTOLUCCI F. & CONTI F. (2016) *Alyssum desertorum* Stapf (Brassicaceae), new for the Italian flora. *Acta Bot. Croat.* 75(1): 149–152.
 144. MUCCIARELLI M, ROSSO P, NOBLE V, BARTOLUCCI F, PERUZZI P (2016) A morphometric study and taxonomic revision of *Fritillaria tubaeformis* species complex (Liliaceae). *Plant Systematics and Evolution* 302(9):1329-1343.
 145. IAMONICO D., CONTI F., BARTOLUCCI F. (2016) New combinations in the genus *Siler* (Apiaceae) for the Italian Flora. *Phytotaxa* 268 (1): 089–090.
 146. BARTOLUCCI F., GALASSO G. (2016) A new combination in the genus *Liparis* (Orchidaceae) for the Italian flora. *Phytotaxa* 265 (1): 092–092.
 147. CONTI F., BARTOLUCCI F. NIKETIĆ M., LAKUŠIĆ D. (2016). A new combination in the genus *Siler* (Apiaceae) for the Balkan flora. *Phytotaxa*: 171-172.
 148. GIACANELLI V., CONTI F., BARTOLUCCI F., ERCOLE S., ABELI T., ALEFFI A., GARGANO D., RAVERA S., ORSENIGO S., PINNA M.S., FENU G., BACCHETTA G., ROSSI G. (2016) Le specie vegetali di direttiva in Italia. In: Ercole S., Giacanelli V., Bacchetta G., Fenu G., Genovesi P. (ed.). Manuali per il monitoraggio di specie e habitat di interesse comunitario (Direttiva 92/43/CEE) in Italia: specie vegetali. ISPRA, Serie Manuali e linee guida, 140/2016, pp. 4-10.
 149. STINCA A., BARTOLUCCI F., CONTI F. (2016) *Adonis distorta* Ten, *Androsace mathildae* Levier, *Astragalus aquilamus* Anzal., *Jonopsidium savianum* (Caruel) Ball ex Arcang. [*Jonopsidium savianum* (Caruel) Arcang.], *Iris marsica* I.Ricci & Colasante, *Senecio jacobea* L. subsp. *gotlandicus* (Neuman) Sterner [*Jacobaea vulgaris* Gaertn. subsp. *gotlandica* (Neuman) B.Nord.], *Serratula lycopifolia* (Vill.) A.Kern. [*Klasea lycopifolia* (Vill.) Á.Löve & D.Löve]. In: Ercole S., Giacanelli V., Bacchetta G., Fenu G., Genovesi P. (ed.). Manuali per il monitoraggio di specie e habitat di interesse comunitario (Direttiva 92/43/CEE) in Italia: specie vegetali. ISPRA, Serie Manuali e linee guida, 140/2016, pp. 62-63, 68-69, 84-85, 170-171, 174-175, 250-253.
 150. Peruzzi L, Astuti G, Bartolucci F, Conti F, Roma-Marzio F (2016) Chromosome numbers for the Italian flora: 2. Italian Botanist 2: 29-42.
 151. Galasso Gabriele, Gianniantonio Domina, Nicola Maria Giuseppe Ardenghi, Pierfranco Arrigoni, Enrico Banfi, Fabrizio Bartolucci, Gianmaria Bonari, Giovanni Buccomino, Giampiero Ciaschetti, Fabio Conti, Andrea Coppi, Valter Di Cecco, Luciano Di Martino, Alessandro Guiggi, Lorenzo Lastrucci, Maria Lucia Leporatti, Javier López Tirado, Giovanni Maiorca, Sara Mossini, Nicola Olivieri, Riccardo Pennesi, Bruno Romiti, Anna Scoppola, Adriano Soldano, Adriano Stinca, Filip Verloove, Milena Villa, Chiara Nepi (2016) Notulae to the Italian alien vascular flora: 2. Italian Botanist 2: 55-71. <https://doi.org/10.3897/italianbotanist.2.11144>
 152. Bartolucci Fabrizio, Gianniantonio Domina, Michele Adorni, Carlo Argenti, Giovanni Astuti, Sergio Bangoni, Fabrizio Buldrini, Mirella Benedetta Campochiaro, Francesca Carruggio, Lorenzo Cecchi, Fabio Conti, Antonia Cristaudo, Francesco Saverio D'Amico, Giuseppe D'Auria, Emilio Di Gristina, Franz-Georg Dunkel, Luigi Forte, Carmen Gangale, Luigi Ghillani, Günter Gottschlich, Francesca Mantino, Mauro Mariotti, Carmen Novaro, Nicola Olivieri, Gino Palladino, Marziano Pascale, Alessandra Pepe, Enrico Vito Perrino, Lorenzo Peruzzi, Sergio Picollo, Domenico Puntillo, Francesco Roma-Marzio, Alessandro Rosiello, Giovanni Russo, Claudio Santini, Federico Selvi, Filippo Scafidi, Anna Scoppola, Adriano Stinca, Milena Villa, Chiara Nepi (2016) Notulae to the Italian native vascular flora: 2. Italian Botanist 2: 73-92. <https://doi.org/10.3897/italianbotanist.2.11060>
 153. Bartolucci F, Peruzzi L, Galasso G, Conti F (2016) Checklist aggiornata della flora vascolare autoctona d'Italia. *Notiziario della Società Botanica Italiana* 0: 29–30.
 154. Galasso G, Bartolucci F, Peruzzi L, Ardenghi NMG, Banfi E, Celesti-Grapow L, Conti F. (2016) Checklist aggiornata della flora vascolare alloctona d'Italia. *Notiziario della Società Botanica Italiana* 0: 49–50.
 155. Peruzzi L, Bartolucci F (2016) Essere o non essere (una sottospecie): questo è il problema. *Notiziario della Società Botanica Italiana* 0: 61–62.
 156. Di Martino L, Conti F, Bartolucci F, Ciaschetti G, Di Cecco M (2016) Conservazione delle piante di interesse comunitario (Direttiva 92/43/CEE) dell'Appennino centrale: il progetto Life Floranet. *Notiziario della Società Botanica Italiana* 0: 45–46.
 157. Roma-Marzio F., Bartolucci F., Di Martino L., Conti F. (2016) Nuove Segnalazioni Floristiche Italiane 1. *Flora vascolare* (001 - 005). *Notiziario della Società Botanica Italiana* 0: 85–86.
 158. Fenu G, Bacchetta G, Giacanelli V, Gargano D, Montagnani C, Orsenigo S, Cogoni D, Rossi G, Conti F, Santangelo A, Pinna MS, Bartolucci F, Domina G, Oriolo G, Blasi C, Genovesi P, Abeli T, Ercole S (2017) Conserving plant diversity in Europe: outcomes, criticisms and perspectives of the Habitats Directive application in Italy. *Biodiversity and Conservation* 26: 309. <http://dx.doi.org/10.1007/s10531-016-1244-1>
 159. Maggi F., Bartolucci F., Conti F. (2017) Chemical variability in volatile composition between several Italian accessions of *Siler montanum* (*S. montanum* subsp. *montanum* and *S. montanum* subsp. *siculum*). *Biochemical Systematics and Ecology* 70(2): 14–21.
 160. Wagensommer R.P., Bartolucci F., Fiorentino M., Wolfgang L., Peccenini S., Perrino E.V., Venanzoni R. (2017) - First record for the flora of Italy and lectotypification of the name *Linum elegans* (Linaceae). *Phytotaxa* 296(2): 161–170. <http://dx.doi.org/10.11646/phytotaxa.296.2.5>
 161. Latini M, Bartolucci F, Conti F, Iberite M, Nicoletta G, Abbate G (2017) Detecting phytogeographic units based on native woody flora: a case study in central peninsular Italy. *The Botanical Review* doi:10.1007/s12229-017-9185-2

162. Bartolucci F, Oriolo G, Casolo V (2017) Typification and taxonomy of *Thymus carstiensis* (Lamiaceae). *Plant Biosystems* 151(4): 737-744.
163. Conti F, Bartolucci F (2017) A new species of the *Ranunculus auricomus* complex (Ranunculaceae) from central Apennines (Italy). *Nordic J. Bot.* DOI: 10.1111/njb.01433
164. Simone Orsenigo, Giovanni Astuti, Fabrizio Bartolucci, Sandra Citterio, Fabio Conti, Juan Antonio Garrido Becerra, Rodolfo Gentili, Gianpietro Giusso del Galdo, Juan F. Jiménez-Martínez, Gerhard Karrer, Agustín Lahora, Fabián Martínez-Hernández, Antonio Juan Mendoza-Fernández, Maria E. Merlo, Chiara Montagnani, Juan Mota, Gianluca Nicoletta, Francisco Javier Pérez García, Lorenzo Peruzzi, Jesus Robles Sanchez, Francesco Roma-Marzio, Esteban Salmerón-Sánchez, Pedro Sánchez-Gómez, Lluís Serra, Adriano Stinca, Giuseppe Fenu (2017) Global and Regional IUCN Red List Assessments: 3. *Italian Botanist* 3: 83-98.
165. Gabriele Galasso, Giannantonio Domina, Nicola M.G. Ardenghi, Silvia Assini, Enrico Banfi, Fabrizio Bartolucci, Valentina Bigagli, Gianmaria Bonari, Emanuel Bonivento, Paolo Cauzzi, Francesco S. D'Amico, Marco D'Antraccoli, Daniela Dinelli, Giulio Ferretti, Matilde Gennai, Gabriele Gheza, Alessandro Guiggi, Filippo Guzzon, Duilio Iamónico, Mauro Iberite, Marta Latini, Michele Lonati, Giacomo Mei, Gianluca Nicoletta, Nicola Olivieri, Simonetta Peccenini, Giacomo Peraldo, Enrico V. Perrino, Filippo Prosser, Francesco Roma-Marzio, Giovanni Russo, Alberto Selvaggi, Adriano Stinca, Massimo Terzi, Jean-Marc Tison, Juri Vannini, Filip Verloove, Robert P. Wagensommer, Thomas Wilhalm, Chiara Nepi (2017) Notulae to the Italian alien vascular flora: 3. *Italian Botanist* 3: 49-71.
166. Fabrizio Bartolucci, Giannantonio Domina, Michele Adorni, Alessandro Alessandrini, Nicola M.G. Ardenghi, Enrico Banfi, Giovanni A. Baraghiu, Liliana Bernardo, Alessio Bertolli, Edoardo Biondi, Luciana Carotenuto, Simona Casavecchia, Paolo Cauzzi, Fabio Conti, Maria A. Crisanti, Francesco S. D'Amico, Valter Di Cecco, Luciano Di Martino, Giorgio Faggi, Francesco Falcinelli, Luigi Forte, Gabriele Galasso, Roberta Gasparri, Luigi Ghillani, Günter Gottschlich, Filippo Guzzon, Doerte Harpke, Lorenzo Lastrucci, Edda Lattanzi, Giovanni Maiorca, Dino Marchetti, Pietro Medagli, Nicola Olivieri, Marziano Pascale, Nicodemo G. Passalacqua, Lorenzo Peruzzi, Sergio Picollo, Filippo Prosser, Massimo Ricciardi, Giovanni Salerno, Adriano Stinca, Massimo Terzi, Daniele Viciani, Robert P. Wagensommer, Chiara Nepi (2017) Notulae to the Italian native vascular flora 3. *Italian Botanist* 3: 29-48.
167. Leonardo Rosafi, Vito Antonio Romano, Fabrizio Bartolucci, Liliana Bernardo, Daniela Bouvet, Laura Cancellieri, Giuseppe Caruso, Fabio Conti, Francesco Faraoni, Enrico Banfi, Gabriele Galasso, Edda Lattanzi, Paolo Lavezzo, Simonetta Peccenini, Enrico Vito Perrino, Giovanni Salerno, Adriano Sciandra, Adriano Soldano, Adriano Stinca, Chiara Totta, Simonetta Fascetti (2017) Contribution to the floristic knowledge of the Maddalena Mountains (Basilicata and Campania, southern Italy). *Italian Botanist* 3: 73-82.
168. S. Ercole, G. Fenu, V. Giacanelli, M.S. Pinna, T. Abeli, M. Aleffi, F. Bartolucci, D. Cogoni, F. Conti, A. Croce, G. Domina, B. Foggi, T. Forte, D. Gargano, M. Gennai, C. Montagnani, G. Oriolo, S. Orsenigo, S. Ravera, G. Rossi, A. Santangelo, C. Siniscalco, A. Stinca, E. Sulis, A. Troia, M. Vena, P. Genovesi, G. Bacchetta (2017) The species-specific monitoring protocols for the Italian flora of Community interest. *Plant Sociology*, in press
169. Brundu, Peruzzi, Domina, Bartolucci et al. (2017) At the intersection of cultural and natural heritage: Distribution and conservation of the type localities of Italian endemic vascular plants. *Biological Conservation*, in press.

ABSTRACT IN ATTI

- A. CONTI F., BARTOLUCCI F., (2009) Prime indagini relative al gruppo *Galium lucidum* (Rubiaceae) in Italia". SBI. Gruppi critici della Flora vascolare italiana. Dipartimento di Biologia Vegetale – Sapienza Università di Roma, 30-31 Ottobre 2009. Società Botanica Italiana, Roma, pp. 7-9.
- B. FEDERICI S., BRUNI I., DE MATTIA F., GALIMBERTI A., BARTOLUCCI F., LABRA M. (2011) "Identificazione di alcuni membri di Lamiaceae attraverso il DNA barcoding." SBI Gruppo per la Biosistemica vegetale. Dip. di Biologia Univ. di Pisa, Villa Celestina, Castiglioncello (Livorno), 10-11 Giugno 2011, pp. 14-15.
- C. CONTI F., BARTOLUCCI F., (2012) Notizie su *Geum micropetalum* Gasp. ex Ten. presunta e endemica italiana. "Flora vascolare d'Italia: studi biosistemati, taxa endemici e loci classici". Roma 19 - 20 Ottobre 2012, Orto Botanico, pp. 35-36.
- D. PERUZZI L., CONTI F., BARTOLUCCI F., (2012) Inventario delle piante vascolari e endemiche d'Italia. "Flora vascolare d'Italia: studi biosistemati, taxa endemici e loci classici". Roma 19 - 20 Ottobre 2012, Orto Botanico, pp. 5-6.
- E. ROSSI G., MONTAGNANI C., ORSENIGO S., GARGANO D., PERUZZI L., FOGGI B., GENNAI M., FENU G., BACCHETTA G., FARRIS E., WAGENSOMMER R. P., CONTI F., BARTOLUCCI F., MAGRINI S., GENTILI R., RAVERA S., ALEFFI M., COGONI A., BOVIO M., POGGIO L., SELVAGGI A., SINISCALCO C., PROSSER F., WILHALM T., VILLANI C., CASTELLO M., PECCENINI S., ALESSANDRINI A., VICIANI D., GIGANTE D., LUCCHESI F., BERNARDO L., DOMINA G., LASEN C., BRULLO S., RAIMONDO F.M., BLASI C. 2012 - Verso le nuove liste rosse della flora d'Italia: primi risultati. In: Atti del 107° Congresso della Società Botanica Italiana, Benevento 18-22 settembre: 9.
- F. CONTI F., BARTOLUCCI F., CECI L. & UZUNOV, D. (2014) Considerazioni sistematiche e tassonomiche su *Corydalis densiflora* (Papaveraceae). In: Peruzzi, L. & Domina, G. (eds.) Riunione scientifica del Gruppo per la Floristica, Sistematica ed Evoluzione, Società Botanica Italiana, 21-22/11/2014. Società Botanica Italiana, Roma, pp. 41-42.
- G. PERUZZI L., BARTOLUCCI F., CALDARO F., BERNARDO L. (2014) Analisi morfometrica delle relazioni tra *Carduus brutius* (Asteraceae) e taxa affini. In: Peruzzi, L. & Domina, G. (eds.) Riunione scientifica del Gruppo per la Floristica, Sistematica ed Evoluzione, Società Botanica Italiana, 21-22/11/2014. Società Botanica Italiana, Roma, pp. 31-32.
- H. DOMINA G., SCAFIDI F., BARTOLUCCI F. (2014) Osservazioni sulle strategie riproduttive dei taxa appartenenti al gruppo di *Limonium articulatum* (Plumbaginaceae). In: Peruzzi, L. & Domina, G. (eds.) Riunione scientifica del Gruppo per la Floristica, Sistematica ed Evoluzione, Società Botanica Italiana, 21-22/11/2014. Società Botanica Italiana, Roma, pp. 23-24.
- I. CONTI F., BARTOLUCCI F. (2015) La Flora del Parco Nazionale del Gran Sasso e Monti della Laga. In: Peruzzi, L. & Domina, G. (eds.) Riunione scientifica del Gruppo per la Floristica, Sistematica ed Evoluzione, Società Botanica Italiana,

- 20-21/11/2015. Società Botanica Italiana, Roma, pp. 53-54.
- J. CONTI F., BARTOLUCCI F., CIASCHETTI G. & DI MARTINO L. 2016 – La flora vascolare del Parco Nazionale della Majella. In: Di Martino L. et al. (eds.), I granai della biodiversità. Strumenti, mezzi ed azioni per la conservazione ex situ della biodiversità vegetale, Lama dei Peligni, pp. 54-57.
- K. ERCOLE S., FENU G., GIACANELLI V., PINNA M.S., ABELI T., ALEFFI M., BARTOLUCCI F., COGONI D., CONTI F., CROCE A., DOMINA G., FOGGI B., FORTE T., GARGANO D., GENNAI M., MONTAGNANI C., ORIOLO G., ORSENIGO S., RAVERA S., ROSSI G., SANTANGELO A., SINISCALCO C., STINCA A., TROIA A., VENA M. & BACCHETTA G., 2016 - Towards the identification of species-specific monitoring protocol for the Italian flora of Community interest. In Bacchetta G. (Ed.), Conservation studies on Mediterranean threatened flora and vegetation. Book of Abstracts of the X International Meeting Biodiversity Conservation and Management, Sardinia 13-18 June. University of Cagliari, Italy: 28.
- L. Galasso G, Bartolucci F, Peruzzi L, Ardenghi NMG, Banfi E, Celesti-Grappo L, Conti F (eds.) (2016a) Checklist aggiornata della flora vascolare alloctona d'Italia. Notiziario della Società Botanica Italiana 0: 25-26.
- M. Bartolucci F, Peruzzi L, Galasso G, Conti F (Eds.) (2016) Checklist aggiornata della flora vascolare autoctona d'Italia. Notiziario della Società Botanica Italiana 0: 5-6.
- N. Di Martino L., Conti F., Bartolucci F., Ciaschetti G., Di Cecco M. (2016) Conservazione delle piante di interesse comunitario (Direttiva 92/43/CEE) dell'Appennino centrale: il progetto Life Floranet. Notiziario della Società Botanica Italiana 0: 22-23.
- O. Peruzzi L., Bartolucci F. (2016) Essere o non essere (una sottospecie): questo è il problema. Notiziario della Società Botanica Italiana 0: 37-38.

COMUNICAZIONI E POSTER

- a. CONTI F., BARTOLUCCI F., MANZI A., TINTI D. "Stato delle conoscenze floristiche della Regione Abruzzo." Aggiornamento delle conoscenze floristiche d'Italia. Roma 11-12 Novembre 2004.
- b. CONTI F., BARTOLUCCI F., D'ORAZIO G., LONDRILLO I., MANZI A., SCASSELLATI E., TINTI D., "Il Centro Ricerche Floristiche dell'Appennino (Parco Nazionale del Gran Sasso e Monti della Laga - Università di Camerino)." 100° Congresso della Società Botanica Italiana "Le scienze Botaniche nel XXI secolo". Roma, 20-23 Settembre 2005.
- c. BARTOLUCCI F., IOCCHIM., "Stato delle conoscenze floristiche del litorale di Pian di Spille (Viterbo, Lazio settentrionale)." 100° Congresso della Società Botanica Italiana "Le scienze Botaniche nel XXI secolo". Roma, 20-23 Settembre 2005
- d. ATTORRE F., DE SANCTIS M., FRANCESCO F., BARTOLUCCI F., BRUNO F., "La flora analitica informatizzata della ZPS Monti Simbruini-Ernici." 100° Congresso della Società Botanica Italiana "Le scienze Botaniche nel XXI secolo". Roma, 20-23 Settembre 2005.
- e. BARTOLUCCI F., PERUZZI L., "Distribuzione del genere *Gagea* Salisb. nell'Appennino centro-settentrionale." XXV I Congresso della Società Italiana di Biogeografia. L'Aquila 6-9 Settembre 2006
- f. DI SANTO D., CONTI F., TINTI D., BARTOLUCCI F., SCASSELLATI E., CATONICA C., "Conservazione ex situ di specie vegetali a rischio nel Parco Nazionale del Gran Sasso e Monti della Laga." XXVI Congresso della Società Italiana di Biogeografia. L'Aquila 6-9 Settembre 2006
- g. TINTI D., CONTI F., BARTOLUCCI F., SCASSELLATI E., DI SANTO D. "Herbarium apenninicum: consistenza e catalogazione delle collezioni." XXVI Congresso della Società Italiana di Biogeografia. L'Aquila 6-9 Settembre 2006.
- BARTOLUCCI F., CONTI F., TINTI D., SCASSELLATI E., DI SANTO D., "La flora del Parco Nazionale del Gran Sasso e Monti della Laga." XXVI Congresso della Società Italiana di Biogeografia. L'Aquila 6-9 Settembre 2006
- h. SCASSELLATI E., CONTI F., TINTI D., BARTOLUCCI F., DISANTOD., "Ricchezza floristica in Italia: analisi a scala regionale." XXVI Congresso della Società Italiana di Biogeografia. L'Aquila 6-9 Settembre 2006
- i. CONTI F., TINTI D., SCASSELLATI E., BARTOLUCCI F., DISANTOD., "Le piante vascolari endemiche dell'Appennino centrale." XXVI Congresso della Società Italiana di Biogeografia. L'Aquila 6-9 Settembre 2006
- j. CONTI F., TINTI D., BARTOLUCCI F., SCASSELLATI E., DI SANTO D., FANELLI C., IOCCHI M., PAVONI P., TORCOLETTI S., "Banca Dati della Flora Vascolare d'Abruzzo: verso uno strumento per la pianificazione territoriale." Quale futuro per l'Appennino. 15-17 Novembre Fabriano 2007.
- k. BARTOLUCCI F., "Verso una revisione biosistemática del genere *Thymus* L. in Italia: considerazioni nomenclaturali, sistematiche e criticità tassonomica." Flore regionali e note tassonomiche su gruppi critici dell'Italia centrale. Roma, 9 Maggio 2008.
- l. CONTI F., TINTI D., BARTOLUCCI F., SCASSELLATI E., DI SANTO D., FANELLI C., IOCCHI M., PAVONI P. & TORCOLETTI S., "Banca Dati della Flora Vascolare d'Abruzzo: lo stato dell'arte." Flore regionali e note tassonomiche su gruppi critici dell'Italia centrale. Roma, 9 Maggio 2008.
- m. CONTI F., BARTOLUCCI F., "Prime indagini relative al gruppo *Galium lucidum* (Rubiaceae)
- n. in Italia". SBI Gruppo critici della flora vascolare italiana. Dipartimento di Biologia Vegetale – Sapienza Università di Roma, 30-31 Ottobre 2009.
- o. CONTI F., BARTOLUCCI F., TINTI D. - La flora del Parco Nazionale del Gran Sasso e Monti della Laga: ricerca, monitoraggio e azioni di conservazione ex situ. - Workshop R.I.B.E.S. (Rete Italiana Banche del Germoplasma), Lama dei Peligni, 8/IV/2010. Parco Nazionale della Majella – Coordinamento RIBES
- p. FEDERICI S., BRUNI I., DE MATTIA F., GALIMBERTI A., BARTOLUCCI F., LABRA M., "Identificazione di alcuni membri di Lamiaceae attraverso il DNA barcoding." SBI Gruppo per la Biosistemática vegetale. Dip. di Biologia Univ. di Pisa, 10-11 Giugno 2011.
- q. BARTOLUCCI F., CONTI F., TINTI D., RANALLINI., "Specie floristiche e ecosistemi forestali di particolare interesse e conservazione"

- zionistico." Introduzione alla Gestione Forestale Sostenibile nelle Aree Protette. 22 Settembre 2011-Piano Vomano, Crognaleto (Teramo).
- r. CONTI F., BARTOLUCCI F., TINTI D., RANALLI N., "Emergenze floristiche del Parco Nazionale del Gran Sasso e Monti della Laga. I Beni Ambientali Individui." Decennale del Centro Ricerche Floristiche dell'Appennino. 20 e 21 dicembre presso il Centro Ricerche Floristiche dell'Appennino (PNGSL – Univ. di Camerino), Barisciano.
- s. CONTI F., BARTOLUCCI F., TINTI D., RANALLI N., "Il Centro Ricerche Floristiche dell'Appennino: 10 anni di attività di ricerca, divulgazione, conservazione." Decennale del Centro Ricerche Floristiche dell'Appennino. 20 e 21 dicembre presso il Centro Ricerche Floristiche dell'Appennino (PNGSL – Univ. di Camerino), Barisciano.
- t. TINTI D., CONTI F., BARTOLUCCI F., RANALLI N., "Dalla banca dati della Flora del Parco alle emergenze floristiche del Parco: metodologia e risultati." Decennale del Centro Ricerche Floristiche dell'Appennino. 20 e 21 dicembre presso il Centro Ricerche Floristiche dell'Appennino (PNGSL – Univ. di Camerino), Barisciano.
- u. PERUZZI L., BARTOLUCCI F., BEDINI G., CONTI F. - *Estinzioni e rarefazioni locali in Italia: di piante vascolari... o di botanici di campo?* XXXVIII Congresso della Società Italiana di BIOGEOGRAFIA, 14-16 Dicembre 2011. Roma.
- v. ROSSI G., MONTAGNANI C., ORSENIGO S., GARGANO D., PERUZZI L., FOGGI B., GENNAI M., FENU G., BACCHETTA G., FARRIS E., WAGENSOMMER R. P., CONTI F., BARTOLUCCI F., MAGRINI S., GENTILI R., RAVERA S., ALEFFI M., COGONI A., BOVIO M., POGGIO L., SELVAGGI A., SINISCALCO C., PROSSER F., WILHALM T., VILLANI C., CASTELLO M., PECCENINI S., ALESSANDRINI A., VICIANI D., GIGANTE D., LUCCHESI F., BERNARDO L., DOMINA G., LASEN C., BRULLO S., RAIMONDO F.M., BLASI C., "Verso le nuove liste rosse della flora d'Italia: primi risultati" 107° Congresso della Società Botanica Italiana, Università degli Studi del Sannio, Benevento dal 18 al 22 settembre 2012.
- w. PERUZZI L., CONTI F., BARTOLUCCI F., *Inventario delle piante vascolari endemiche d'Italia. "Flora vascolare d'Italia: studi biosistemati, taxa endemici e loci classici"*. Roma 19 - 20 Ottobre 2012, Orto Botanico.
- x. CONTI F., BARTOLUCCI F., *Notizie su Geum micropetalum Gasp. ex Ten. presunta endemica italiana. "Floravascolare d'Italia: studi biosistemati, taxa endemici e loci classici"*. Roma 19 - 20 Ottobre 2012, Orto Botanico.
- y. ROSSI G., MONTAGNANI C., ORSENIGO S., GARGANO D., PERUZZI L., FOGGI B., GENNAI M., FENU G., BACCHETTA G., FARRIS E., WAGENSOMMER R. P., CONTI F., BARTOLUCCI F., MAGRINI S., GENTILI R., RAVERA S., ALEFFI M., COGONI A., BOVIO M., POGGIO L., SELVAGGI A., SINISCALCO C., PROSSER F., WILHALM T., VILLANI C., CASTELLO M., PECCENINI S., ALESSANDRINI A., VICIANI D., GIGANTE D., LUCCHESI F., BERNARDO L., DOMINA G., LASEN C., BRULLO S., RAIMONDO F.M., BLASI C. 2012 - Verso le nuove liste rosse della flora d'Italia: primi risultati. In: *Atti del 107° Congresso della Società Botanica Italiana, Benevento 18-22 settembre*: 9.
- z. DOMINA G., M. ALEFFI, A. ALESSANDRINI, G. BACCHETTA, S. BAGELLA, F. BARTOLUCCI, I. BONINI, D. BOUVET, P. CAMPISI, A. CARTA, L. CECCHI, F. CONTI, P. FORTINI, F. GIORDANA, G. GALASSO, M. IBERITE, M. KLEIH, D. LONGO, R. GUARINO, S. MAGRINI, S. MARTELOS, V. MORELLI, S. PASTA, L. PERUZZI, S. PECCENINI, F. PROSSER, A. SCOPPOLA, A. SELVAGGI, F. SELVI, A. STINCA, D. TINTI, R. TODESCHINI, C. TOMISCH, R. VENANZONI, 2013 - 1, 10, 100, how many floristic databases are there in Italy? XIV OPTIMA Meeting, Palermo (Italy), 9-15 September 2013.
- aa. CONTI F., BARTOLUCCI F., CECI, L. & UZUNOV, D. (2014) Considerazioni sistematiche e tassonomiche su *Corydalis densiflora* (Papaveraceae). In: Peruzzi, L. & Domina, G. (eds.) Riunione scientifica del Gruppo per la Floristica, Sistematica ed Evoluzione, Società Botanica Italiana, 21-22/11/2014. Società Botanica Italiana, Roma, pp. 41-42.
- bb. PERUZZI L., BARTOLUCCI F., CALDARO F., BERNARDO L. (2014) Analisi morfometrica delle relazioni tra *Carduus brutius* (Asteraceae) e taxa affini. In: Peruzzi, L. & Domina, G. (eds.) Riunione scientifica del Gruppo per la Floristica, Sistematica ed Evoluzione, Società Botanica Italiana, 21-22/11/2014. Società Botanica Italiana, Roma, pp. 31-32.
- cc. DOMINA G., SCAFIDI F., BARTOLUCCI F. (2014) Osservazioni sulle strategie riproduttive dei taxa appartenenti al gruppo di *Limonium articulatum* (Plumbaginaceae). In: Peruzzi, L. & Domina, G. (eds.) Riunione scientifica del Gruppo per la Floristica, Sistematica ed Evoluzione, Società Botanica Italiana, 21-22/11/2014. Società Botanica Italiana, Roma, pp. 23-24.
- dd. GIUNTI M., BARTOLUCCI F., FERRETTI G., FOGGI B., LAZZARO L., TINTI T., *Diffusione, impatti e prime prove di contenimento di Senecio inaequidens DC. in un'area protetta dell'Italia Centrale. Piante esotiche invasive: dalla prevenzione alla gestione. Regione Piemonte -Torino, 14 aprile 2015.*
- ee. CONTI F., BARTOLUCCI F., CIASCETTI G., DI MARTINO L., (2015) *La flora del Parco Nazionale della Majella. Comunicazione in Convegno: "I Granai della Biodiversità", 12-13 Giugno 2015, Lama dei Peligni.*
- ff. BARTOLUCCI F., STINCA A., TINTI D., CONTI F. (2015) *Emergenze floristiche del Parco Nazionale del Gran Sasso e Monti della Laga. I Beni Ambientali Individui. 28. Comunicazione in Convegno: Progetto LTER Italia, 30 ANNI DI RICERCHE ECOLOGICHE IN ITALIA, 19 Giugno 2015, L'Aquila.*
- gg. CONTI F., BARTOLUCCI F. (2015) *La Flora del Parco Nazionale del Gran Sasso e Monti della Laga. In: Peruzzi, L. & Domina, G. (eds.) Riunione scientifica del Gruppo per la Floristica, Sistematica ed Evoluzione, Società Botanica Italiana, 20-21/11/2015.*
- hh. ERCOLE S., FENU G., GIACANELLI V., PINNA M.S., ABELI T., ALEFFI M., BARTOLUCCI F., COGONI D., CONTI F., CROCE A., DOMINA G., FOGGI B., FORTE T., GARGANO D., GENNAI M., MONTAGNANI C., ORIOLO G., ORSENIGO S., RAVERA S., ROSSI G., SANTANGELO A., SINISCALCO C., STINCA A., TROIA A., VENA M. & BACCHETTA G., 2016 - Towards the identification of species-specific monitoring protocol for the Italian flora of Community interest. In Bacchetta G. (Ed.), *Conservation studies on Mediterranean threatened flora and vegetation. Book of Abstracts of the X International Meeting Biodiversity Conservation and Management, Sardinia 13-18 June. University of*

Cagliari, Italy.

- ii. Galasso G., Bartolucci F., Peruzzi L., Ardenghi N., Banfi E., Celesti-Grappow L., Conti F. Checklist aggiornata della flora vascolare alloctona d'Italia. In: Minilavori della Riunione scientifica del Gruppo per la Floristica, Sistematica ed Evoluzione. 21-22 ottobre 2016, Roma.
- jj. Bartolucci F., Peruzzi L. Galasso G., Conti F. Checklist aggiornata della flora vascolare autoctona d'Italia. In: Minilavori della Riunione scientifica del Gruppo per la Floristica, Sistematica ed Evoluzione. 21-22 ottobre 2016, Roma.
- kk. Di Martino L., Conti F., Bartolucci F., Ciaschetti G., Di Cecco M. Conservazione delle piante di interesse comunitario (Direttiva 92/43/CEE) dell'Appennino centrale: il progetto Life Floranet. Riunione scientifica del Gruppo per la Floristica, Sistematica ed Evoluzione. 21-22 ottobre 2016, Roma.
- ll. Peruzzi L., Bartolucci F. Essere o non essere (una sottospecie): questo è il problema Riunione scientifica del Gruppo per la Floristica, Sistematica ed Evoluzione. 21-22 ottobre 2016, Roma

CONGRESSI, ESCURSIONI SCIENTIFICHE, CORSI DI AGGIORNAMENTO SCIENTIFICO, WORKSHOP

- Riunione scientifica: Società Botanica Italiana, Gruppo di lavoro per la Floristica: "Informatizzazione degli erbari e Banche dati; Gruppi critici della flora italiana: aggiornamenti e confronti - IV". Roma, Orto Botanico 14 - 15 Novembre 2002.
- Riunione scientifica: Società Botanica Italiana, Gruppo di Biosistematica e Gruppo di Floristica: "Approcci floristici e biosistemati nella valutazione della criticità tassonomica". Roma 6-7 Novembre 2003
- Società Botanica Italiana, escursione del Gruppo di lavoro per la Floristica. Basilicata, 30 Aprile 3 Maggio 2004.
- Riunione scientifica: Società Botanica Italiana, Gruppo per la Floristica: "Aggiornamento delle conoscenze floristiche d'Italia". Roma 11-12 Novembre 2004.
- Società Botanica Italiana, escursione scientifica del Gruppo di lavoro per la Floristica. Calice al Cornoviglio, Appennino Ligure orientale 1-4 Giugno 2005.
- Congresso: Società Botanica Italiana, 100° Congresso: "Le scienze Botaniche nel XXI secolo". Roma, 20-23 Settembre 2005.
- Congresso SIFS, IAED e Università dell'Aquila "Trasformazioni dei paesaggi montani nell'Appennino Centrale: dalla conoscenza dei modelli alla pianificazione e al recupero ambientale" Università dell'Aquila, 5 Maggio 2006.
- Congresso Flora officinale e Parchi Naturali "Tutela e prospettive di Valorizzazione". Chieti e Barisciano, 26-28 Maggio 2006.
- Congresso: Società Botanica Italiana, escursione del Gruppo di lavoro di floristica. Castel Vittorio, Alpi Liguri 28 Giugno 1 Luglio 2006
- Società Italiana di Biogeografia, XXXVI Congresso: "Biogeografia dell'Appennino centrale e settentrionale: 30 anni dopo". L'Aquila 6-9 Settembre 2006
- Corso di Formazione: "Introduzione all'analisi morfometrica delle piante vascolari". Centro Ricerche dell'Appennino, Barisciano (AQ), 5-8 Ottobre 2006.
- Congresso Nazionale "Quale futuro per l'Appennino". 15-17 Novembre 2007, Fabriano. 13. "Flore regionali e note tassonomiche su gruppi critici dell'Italia centrale" Roma, 9 Maggio 2008.
- Società Botanica Italiana, escursione del Gruppo di lavoro di floristica. Sila Catanzarese. 3-7 Giugno 2008.
- Riunione scientifica: SBI. Gruppi critici della Flora vascolare italiana Dipartimento di Biologia Vegetale – Sapienza Università di Roma, 30-31 Ottobre 2009.
- Società Botanica Italiana, escursione del Gruppo di lavoro per la Floristica. Abruzzo, Gran Sasso settentrionale, 14-17 Giugno 2010.
- Corso di Formazione: Tutela della Sicurezza e della salute dei lavoratori nelle attività con utilizzo delle sostanze chimiche, 27/07/2010 tenuto da CSA presso PNGSML.
- Workshop "Comunicare con la Natura". Novembre-Dicembre 2010, Parco Nazionale del Gran Sasso e Monti della Laga. xviii. Società Botanica Italiana, escursione del Gruppo di lavoro per la Floristica. Puglia, 26-29 Maggio 2011.
- Giornata di studio. Introduzione alla gestione forestale sostenibile nelle aree protette. 22 Settembre 2011-Piano Vomano, Crognaleto (Teramo). Accademia Italiana di Scienze Forestali, Parco Naziola del Gran Sasso e Monti della Laga.
- XXXVIII Congresso della Società Italiana di BIOGEOGRAFIA, 14-16 Dicembre 2011. Roma
- Corso di Introduzione ai GIS open source. Parco Nazionale del Gran Sasso e Monti della Laga. Febbraio – Marzo 2012.
- Congresso: Società Botanica Italiana 107° Congresso, Università degli Studi del Sannio, Benevento dal 18 al 22 settembre 2012.
- Riunione scientifica: Flora vascolare d'Italia: studi biosistemati, taxa endemici e loci classici". Roma 19 - 20 Ottobre 2012, Orto Botanico.
- Giornata di studio. Utilizzazioni forestali a basso impatto ambientale in aree designate per la conservazione della natura. 31 Gennaio 2013 – Bussi sul Tirino (Pescara). Accademia Italiana di Scienze Forestali, Parco Naziola del Gran Sasso e Monti della Laga.
- Società Botanica Italiana, escursione del Gruppo di lavoro per la Floristica. Basilicata, Giugno 2013.
- Riunione scientifica del Gruppo per la Floristica, Sistematica ed Evoluzione, Società Botanica Italiana, 21-22/11/2014.

Società Botanica Italiana, Roma, pp. 23–24.

- Congresso: “I Granai della Biodiversità”, 12-13 Giugno 2015, Lama dei Peligni.
- Congresso: Progetto LTER Italia, 30 Anni Di Ricerche Ecologiche In Italia, 19 Giugno 2015, L’Aquila.
- Riunione scientifica: Approfondimenti floristici e sistematici sulla Flora d’Italia. Roma 19 - 20 Ottobre 2015, Orto Botanico.
- Riunione scientifica del Gruppo per la Floristica, Sistematica ed Evoluzione. 21-22 ottobre 2016, Roma.

L’Aquila, 17 Luglio 2017

Firma

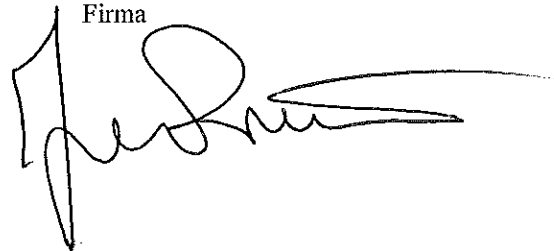
A handwritten signature in black ink, consisting of a large, stylized initial 'F' followed by a series of loops and a long horizontal stroke extending to the right.