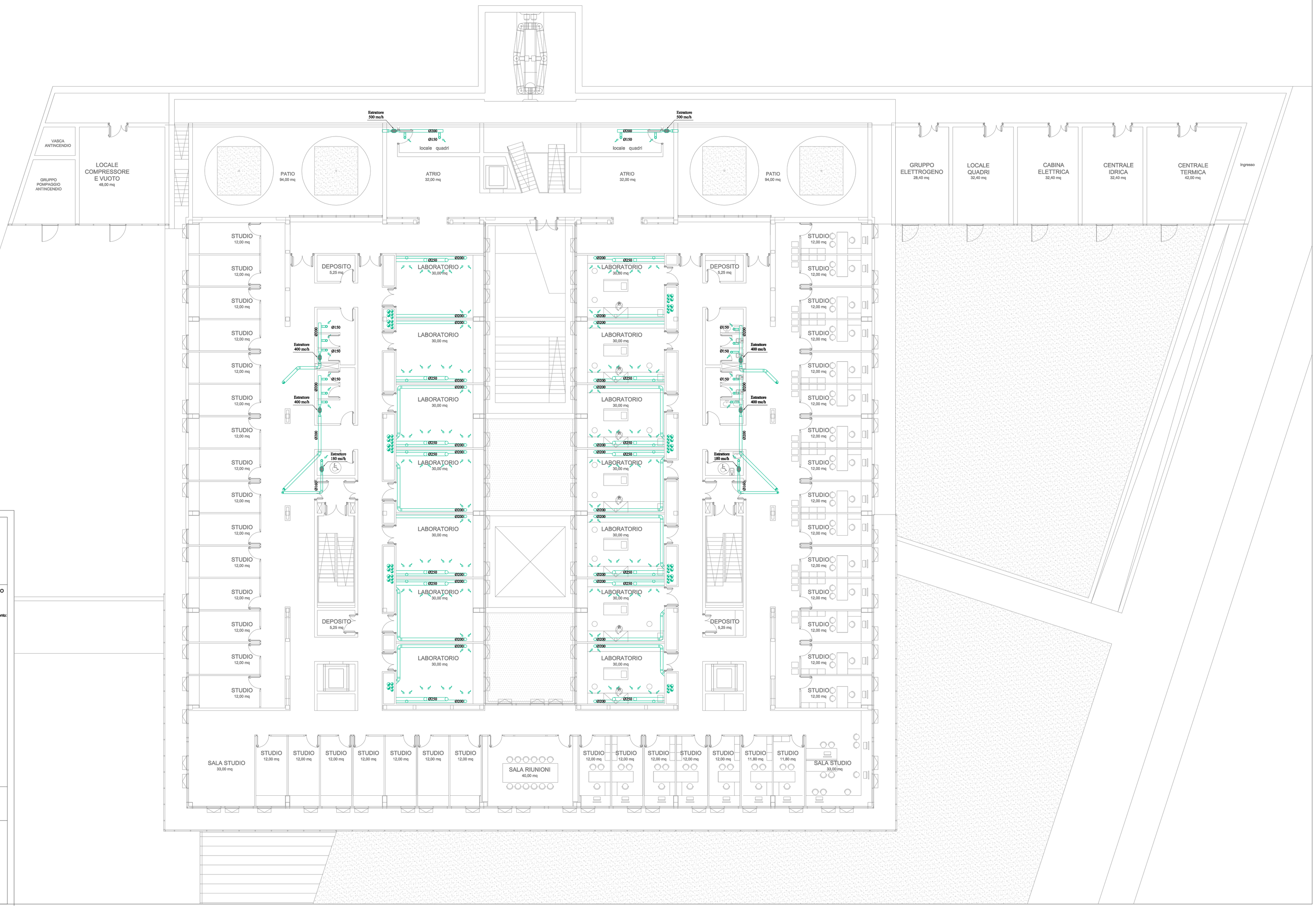

LEGENDA

	Aspiratore d'aria centrifugo canalizzato Tensione 230 V - Frequenza 50 Hz
	Valvola di aspirazione in lamiera d'acciaio colore bianco, dispositivo dotato di disco centrale regolabile in polipropilene bianco antistatico dotato di elevata resistenza agli agenti atmoasferici e agli acidi. Esecuzione In Ripresa
	Condotto flessibile isolato acusticamente da fibra di vetro spessore 25 mm e protetto esternamente da alluminio laminato rinforzato
	Tubazione rigida in materiale anticorrosivo apposito per estrazione cappe chimiche

Comune di Camerino

CRU_CENTRO RICERCA UNIVERSITARIA

Ordinanza del Capo Dipartimento della Protezione Civile n.489 / 2017 art.6

PROGETTO ESECUTIVO

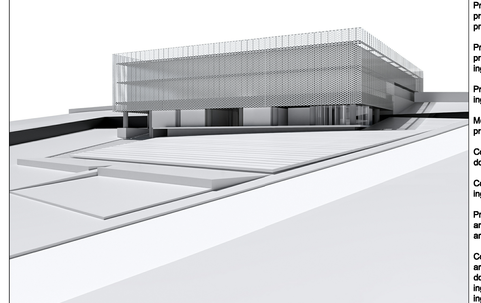

UNIVERSITA' DI CAMERINO
SAAD
Scuola di Ateneo
Architettura e Design "E. Vittoria"

Responsabile Unico del Procedimento:
Ing. Gian Luca Marucci

Coordinamento Progetto:
prof. Luigi Coccia
prof. Graziano Leoni

Progettazione Architettonica:
prof. Luigi Coccia
prof. Marco D'Annuntiis

Progettazione Strutturale:
prof. Andrea Dall'Asta
ing. Stefano Pasquini

Progettazione Impiantistica:
ing. Matteo Massaccesi

Monitoraggio e sensoristica
prof. Alessandro Zona

Consulenza Geologica:
dott. Giuseppe Capponi

Consulenza Geotecnica:
ing. Michele Morici

Progettazione del verde:
arch. Sara Cipolletti
arch. Alessandro Gabbianelli

Collaboratori:
arch. Alessandro Caloni
dott. Jacopo Di Antonio
ing. Laura Gioiella
ing. Fabio Micozzi
arch. Fabio Scarpecci

E ELABORATO: 0 2 8 (0)

impianti tecnologici

impianti meccanici

pianta estrazioni livello secondo_quota 567,80
laboratori e studi docenti

SCALA 1:100

15.12.2018