TERMOVENTILANTE LABORATORI

CASSETTA IDRONICA UFFICI

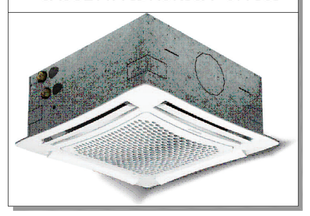

DIFFUSORI

Particolare Termoventilante Laboratori

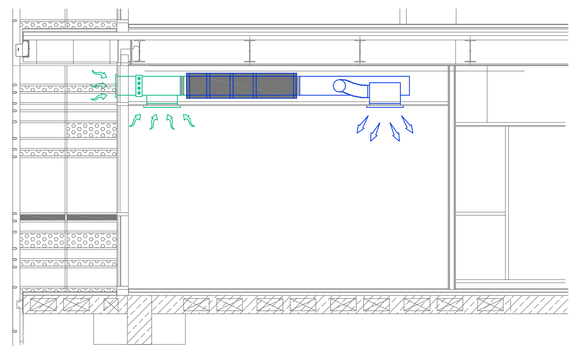

LEGENDA

	Unità Termoventilante tipo ocean sabiana modello 2 o equivalente con presa aria esterna Portata aria min-med-max (mc/h) : 1150-1550-2100 Tensione 230 V - Frequenza 50 Hz
	Unità interna di condizionamento tipo sabiana o equivalente, modello a cassetta 60x60 da controsoffitto Raffreddamento : Potenza massima 2,0 kW Riscaldamento : Potenza massima 2,6 kW Portata aria min-med-max (mc/h) : 310-420-610 Tensione 230 V - Frequenza 50 Hz Dimensioni : 275x575x575 mm
	Aspiratore d'aria centrifugo canalizzato Tensione 230 V - Frequenza 50 Hz
	Valvola di aspirazione in lamiera d'acciaio colore bianco, dispositivo dotato di disco centrale regolabile in polipropilene bianco antistatico dotato di elevata resistenza agli agenti atmoasferici e agli acidi. Esecuzione in Ripresa
	Condotto flessibile isolato acusticamente da fibra di vetro spessore 25 mm e protetto esternamente da alluminio laminato rinforzato
	Tubazione rigida in pvc
	Canali di mandata in lamiera zincata
	Canali di ripresa in lamiera zincata
	Diffusore quadrato ad effetto elicoidale ad altissima induzione tipo SH1420 Tecnoventil o equivalente portata 500 mc/h
	Tubazioni in acciaio per climatizzazione
	Griglia ventilazione laboratori 30x30

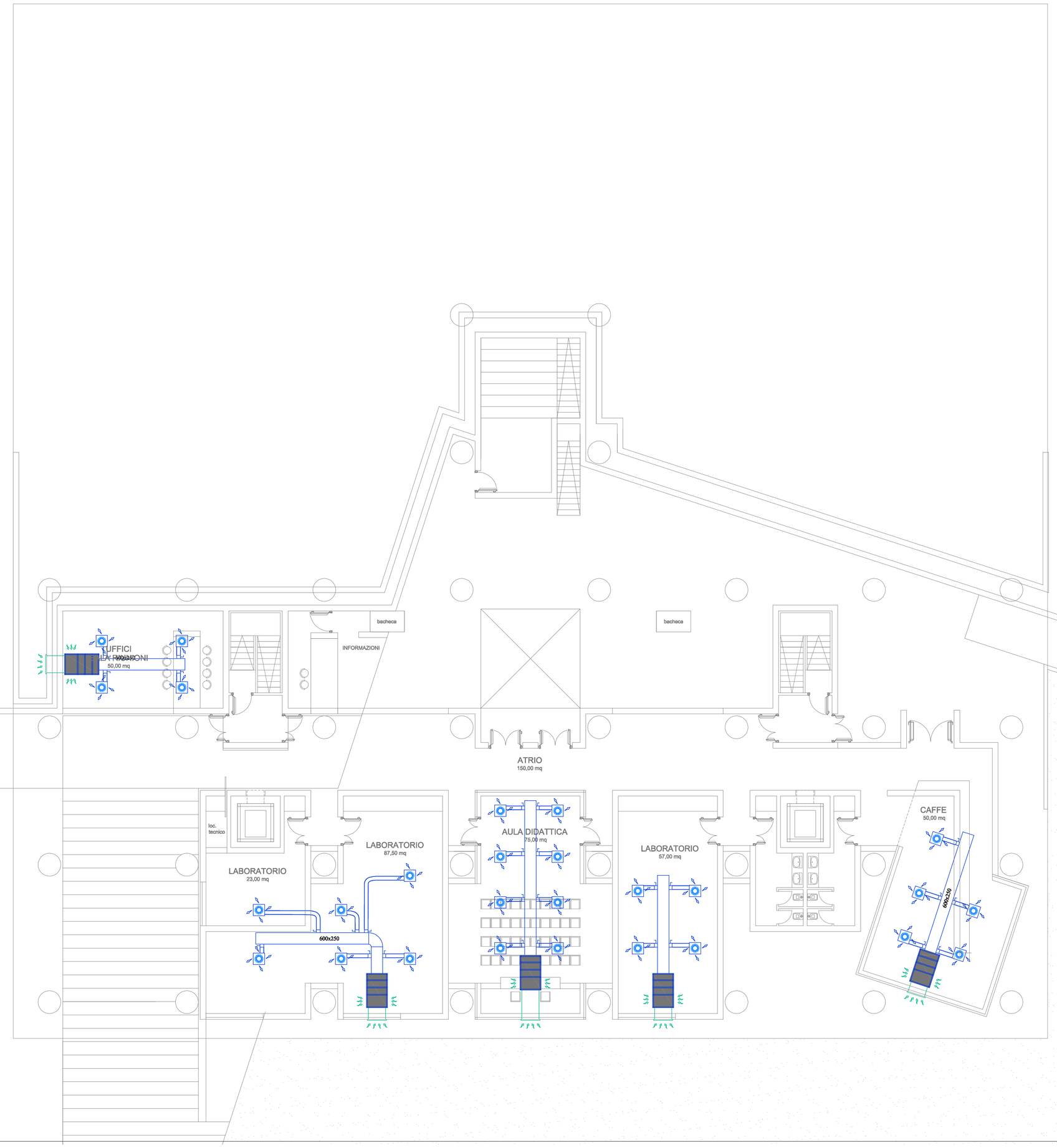

Comune di Camerino

CRU_CENTRO RICERCA UNIVERSITARIA

Ordinanza del Capo Dipartimento della Protezione Civile n.489 / 2017 art.6

PROGETTO ESECUTIVO

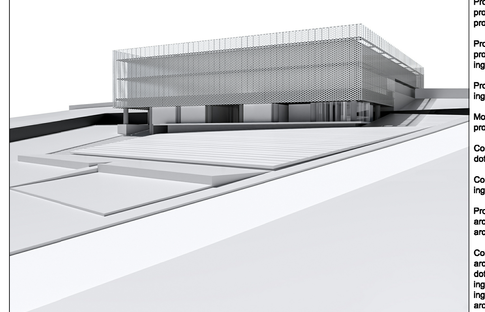

UNIVERSITA' DI CAMERINO
SAAD
Scuola di Ateneo
Architettura e Design "E. Vittoria"

Responsabile Unico del Procedimento:
Ing. Gian Luca Marucci

Coordinamento Progetto:
prof. Luigi Coccia
prof. Graziano Leoni

Progettazione Architettonica:
prof. Luigi Coccia
prof. Marco D'Annuntiis

Progettazione Strutturale:
prof. Andrea Dall'Asta
ing. Stefano Pasquini

Progettazione Impiantistica:
ing. Matteo Massaccesi

Monitoraggio e sensoristica
prof. Alessandro Zona

Consulenza Geologica:
dott. Giuseppe Capponi

Consulenza Geotecnica:
ing. Michele Morici

Progettazione del verde:
arch. Sara Copolletti
arch. Alessandro Gabbianelli

Collaboratori:
arch. Alessandro Caioni
dott. Jacopo Di Antonio
ing. Laura Gioiella
ing. Fabio Micozzi
arch. Fabio Scarpecci

E ELABORATO: 0 2 0 (0)

impianti tecnologici

impianti meccanici

pianta canalizzazioni livello primo_quota 562,30
laboratori speciali_servizi

SCALA 1:100 15.12.2018