LEGENDA

	Linea elettrica uscente dai moduli fotovoltaici in corrente continua su cavo tipo FG7M2 S=6 mmq
	Linea elettrica in corrente alternata, bassa tensione
	Linea di segnale
	Collegamento all' impianto di terra principale
	Sezionatore portafusibili
	Scaricatori di sovratensione SPD
	Sezionatore
	Interruttore magnetotermico differenziale
	Modulo fotovoltaico policristallino P= 290 Wp

CARATTERISTICHE IMPIANTO

NUMERO TOTALE PANNELLI	220
NUMERO TOTALE INVERTER	1
NUMERO TOTALE STRINGHE	11
POTENZA SINGOLO MODULO (Wp)	290
POTENZA COMPLESSIVA IMPIANTO (KWp)	63,8 kWp

Comune di Camerino

CRU_CENTRO RICERCA UNIVERSITARIA

Ordinanza del Capo Dipartimento della Protezione Civile n.489 / 2017 art.6

PROGETTO ESECUTIVO

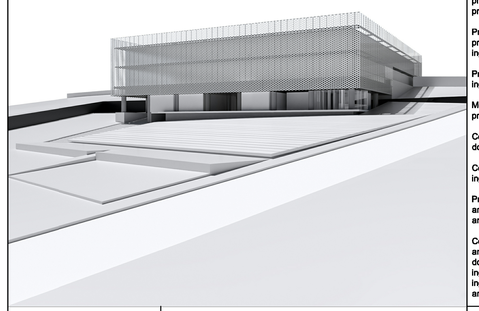

UNIVERSITA' DI CAMERINO
SAAD
Scuola di Ateneo
Architettura e Design "E. Vittoria"

Responsabile Unico del Procedimento:
Ing. Gian Luca Marucci

Coordinamento Progetto:
prof. Luigi Coccia
prof. Graziano Leoni

Progettazione Architettonica:
prof. Luigi Coccia
prof. Marco D'Annuntiis

Progettazione Strutturale:
prof. Andrea Dall'Asta
ing. Stefano Pasquini

Progettazione Impiantistica:
ing. Matteo Massaccesi

Monitoraggio e sensoristica
prof. Alessandro Zona

Consulenza Geologica:
dott. Giuseppe Capponi

Consulenza Geotecnica:
ing. Michele Morici

Progettazione del verde:
arch. Sara Cipolletti
arch. Alessandro Gabbianelli

Collaboratori:
arch. Alessandro Caloni
dott. Jacopo Di Antonio
ing. Laura Gioiella
ing. Fabio Micozzi
arch. Fabio Scarpecci

E ELABORATO: 0 1 2 (0)

impianti tecnologici

impianti elettrici

schema impianto fotovoltaico

SCALA 1:100

15.12.2018

SCHEMA IMPIANTO FOTOVOLTAICO

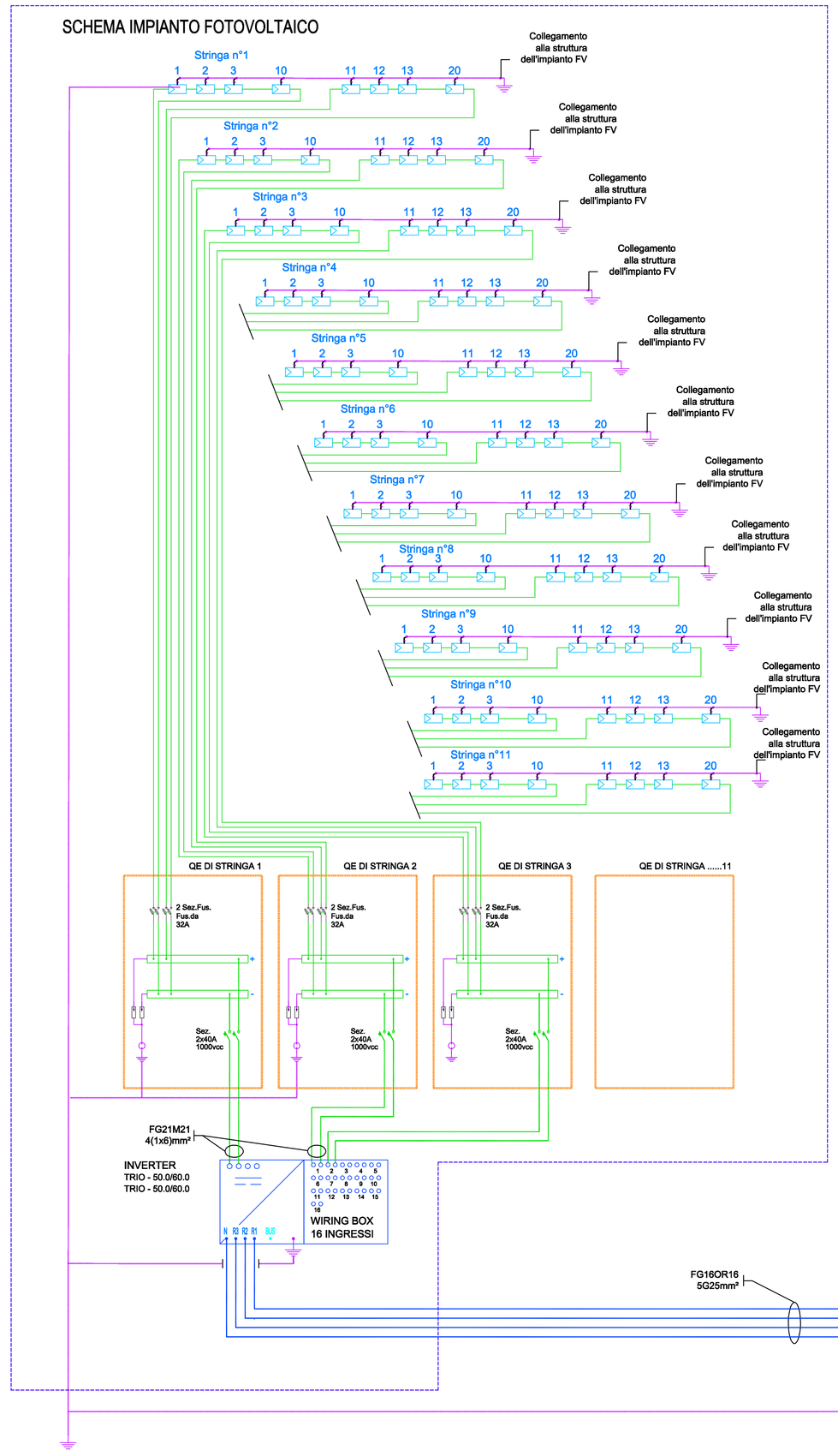
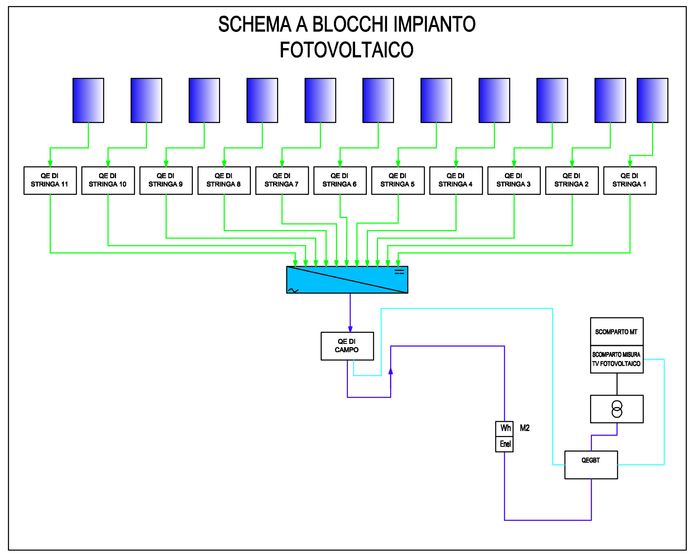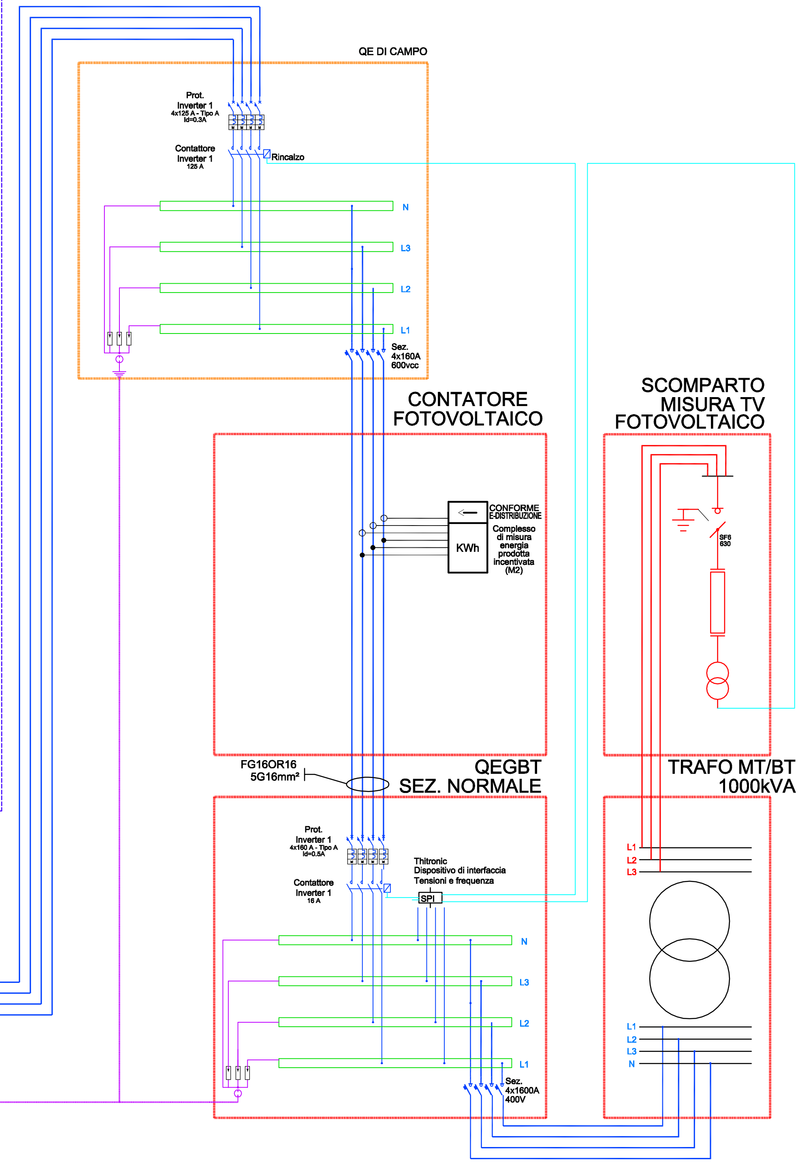
SCHEMA A BLOCCHI IMPIANTO FOTOVOLTAICO