LEGENDA

	SCATOLA PORTAFRUTTO IP40 O IP55
	CANALE METALLICO 300X75mm PER CIRCUITI SPECIALI SALVO DOVE DIVERSAMENTE INDICATO
	SCATOLA DA INCASSO
	SALITA/DISCESA COLONNE MONTANTI
IP55	INDICAZIONE IMPIANTO A VISTA
TR	TORRETTE FM A PAVIMENTO COMPOSTA DA: - 2 PRESE DATI RJ45; - 3 PRESE DATI RJ45;
	PRESA DATI CAT.6 RJ45 PER LINEA DATI
	PULSANTE A TIRANTE PER CHIAMATA ALLARME WC
	PULSANTE A DI ANNULLAMENTO CHIAMATA ALLARME WC
	SPIA FUORI PORTA PER CHIAMATA ALLARME WC
TA	ALLACCIO PER TERMOSTATO AMBIENTE
REG	COLLEGAMENTO ELETTRICO DI REGOLAZIONE PER CDZ
	PULSANTE MANUALE A ROTTURA VETRO PER IMPIANTO RIVELAZIONE INCENDIO
	TARGA OTTICA ACUSTICA PER IMPIANTO RIVELAZIONE INCENDIO
	RIVELATORE OTTICO DI FUMO
	RIVELATORE OTTICO DI FUMO A CONTROSOFFITTO CON LED DI SEGNALAZIONE ALLARME
	DIFFUSORE ACUSTICO A CONTROSOFFITTO PER IMPIANTO EVACUAZIONE SONORA
CM	CONTATTO MAGNETICO INFISSI PER IMPIANTO ANTINTRUSIONE
VD	SENSORE A DOPPIA TECNOLOGIA PER IMPIANTO ANTINTRUSIONE
	DOME DAYNIGHT CON RISOLUZIONE DA 1,3 MEGAPIXEL PER IMPIANTO ANTINTRUSIONE
DVR	DVR A 8 CANALI CON DEFINIZIONE AHD PER REGISTRAZIONE IMPIANTO TVCC

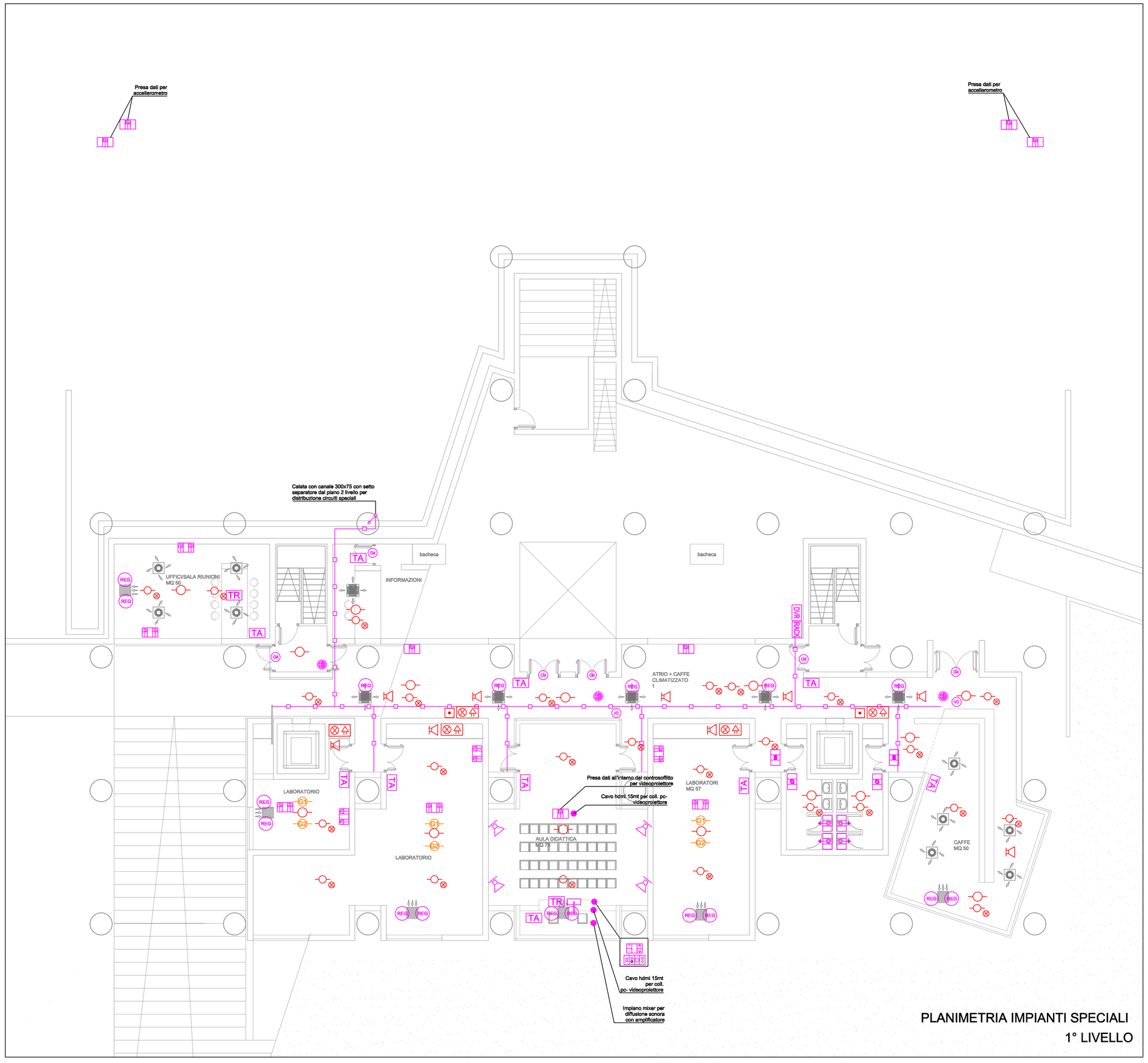

PLANIMETRIA IMPIANTI SPECIALI
1° LIVELLO

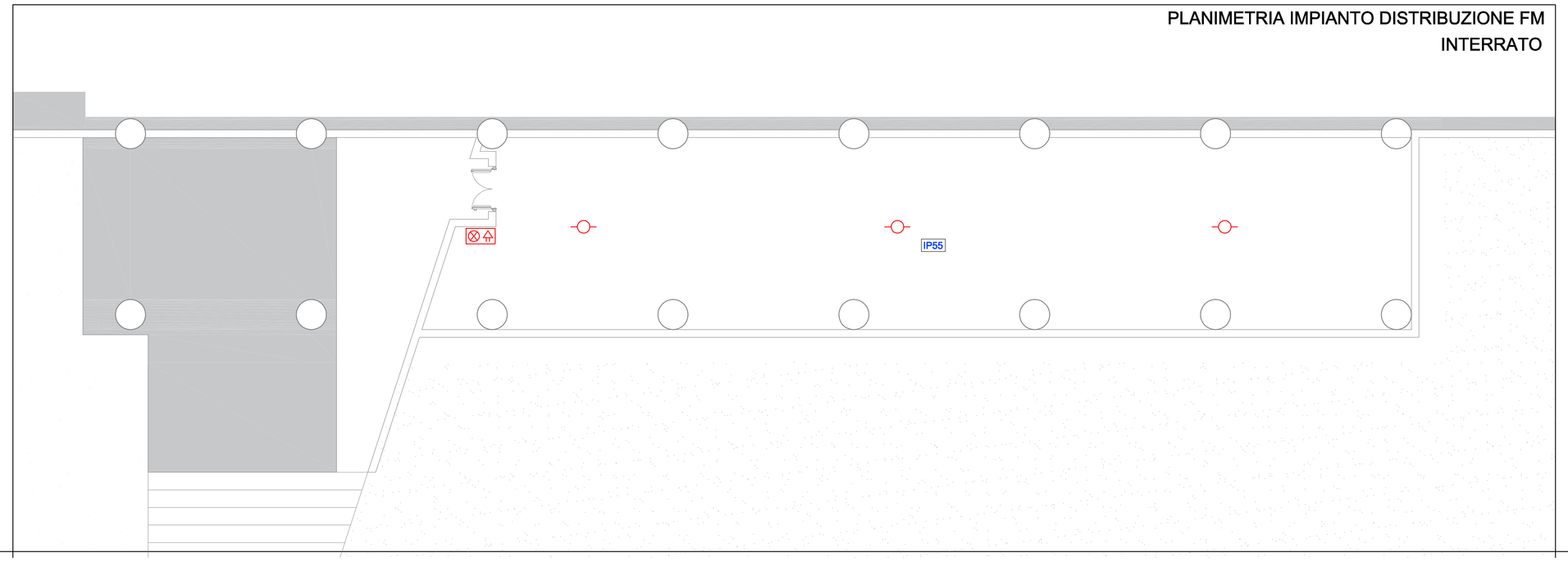

PLANIMETRIA IMPIANTO DISTRIBUZIONE FM
INTERRATO

DISPOSIZIONE CAVI ALL'INTERNO DEI CAVIDOTTI

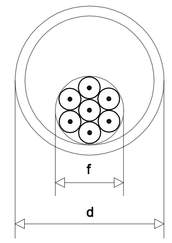

d ≥ 1,5 f

f = diametro del cerchio circoscritto al fascio di cavi

d = diametro interno del tubo (minimo 10 mm)

CASSETTE DI DERIVAZIONE

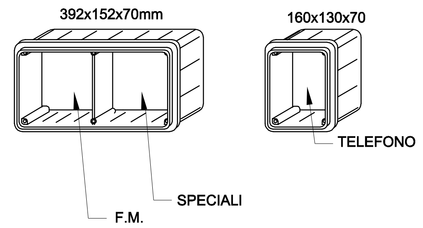

PARTICOLARE QUOTE DI INSTALLAZIONE PRESE FM E PUNTI DI COMANDO ACCENSIONI

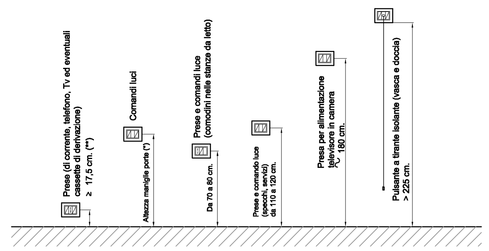

* Nei locali in cui è richiesto l'abbattimento delle barriere architettoniche, l'altezza deve essere 90 cm. da terra D.P.R. 384 del 24/4/78 e legge 118 del 3/3/71) o quelle prescritte dal DM 236 del 14/06/89

** Si raccomanda di aumentare questa quota a circa 40 cm. per tener conto della eventuale necessità di abbattere le barriere architettoniche

PARTICOLARE SCHEMA RIVELAZIONE INCENDI

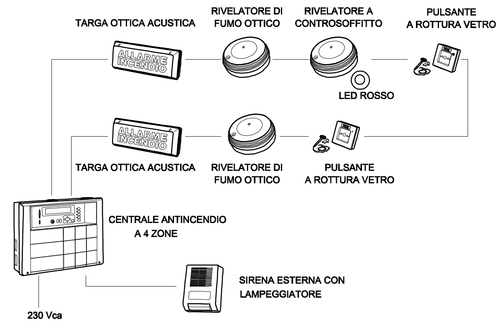

Comune di Camerino

CRU_CENTRO RICERCA UNIVERSITARIA

Ordinanza del Capo Dipartimento della Protezione Civile n.489 / 2017 art.6

PROGETTO ESECUTIVO

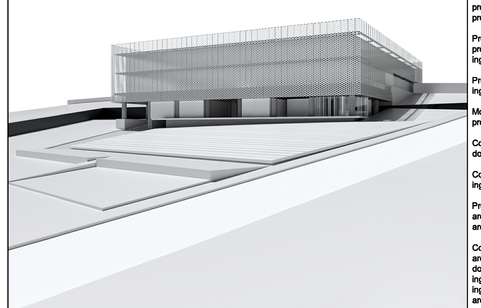

UNIVERSITA' DI CAMERINO
SAAD
Scuola di Ateneo
Architettura e Design "E. Vittoria"

Responsabile Unico del Procedimento:
Ing. Gian Luca Marucci

Coordinamento Progetto:
prof. Luigi Coccia
prof. Graziano Leoni

Progettazione Architettonica:
prof. Luigi Coccia
prof. Marco D'Annuntiis

Progettazione Strutturale:
prof. Andrea Dall'Asta
Ing. Stefano Pasquini

Progettazione Impiantistica:
Ing. Matteo Massaccesi

Monitoraggio e sensoristica
prof. Alessandro Zona

Consulenza Geologica:
dott. Giuseppe Capponi

Consulenza Geotecnica:
Ing. Michele Morici

Progettazione del verde:
arch. Sara Cipolletti
arch. Alessandro Gabbianelli

Collaboratori:
arch. Alessandro Caloni
dott. Jacopo Di Antonio
Ing. Laura Gioiella
Ing. Fabio Micozzi
arch. Fabio Scarpecci

E ELABORATO: 0 0 7 (0)

impianti tecnologici

impianti elettrici

pianta speciali livello primo_quota 562,30
laboratori speciali_servizi

SCALA 1:100

15.12.2018