

SEZIONE
ALLINEAMENTO C - F
scala 1:100

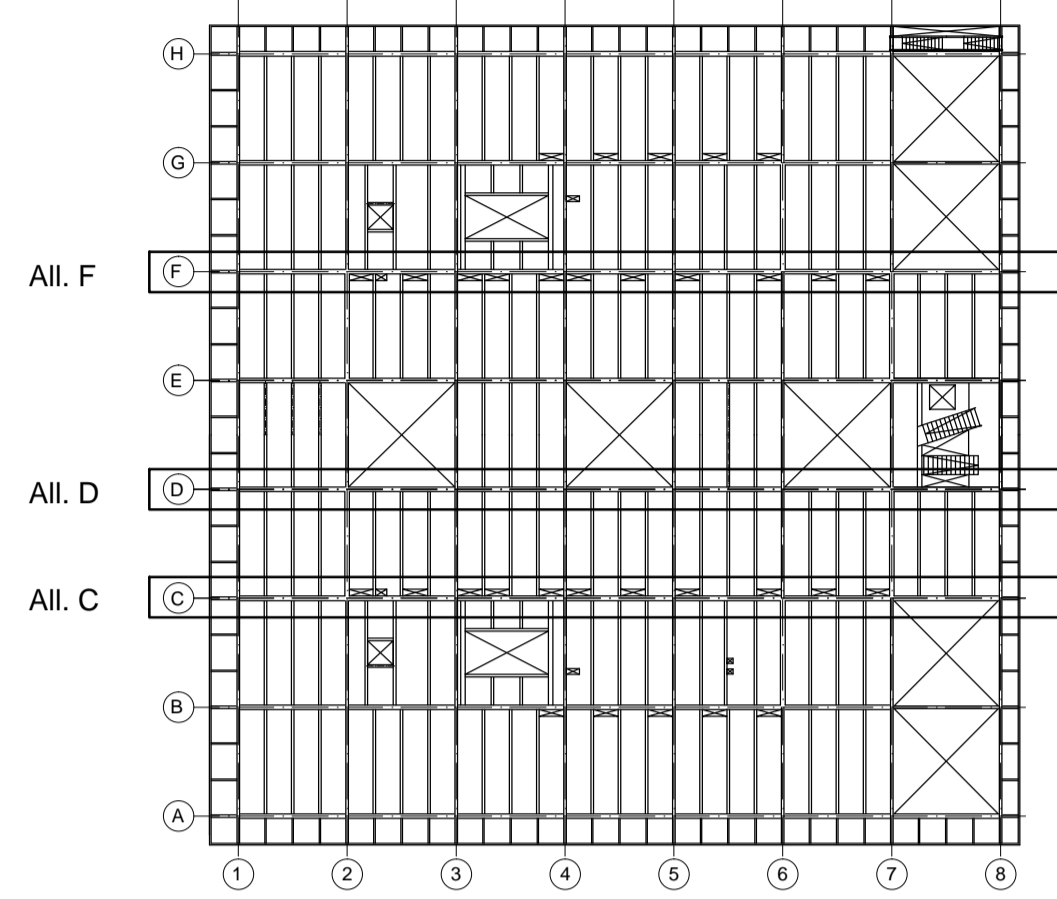

N.B: TUTTE LE QUOTE VANNO VERIFICATE SUL POSTO PRIMA DELL'INIZIO DEI LAVORI

SEZIONE
ALLINEAMENTO D
scala 1:100

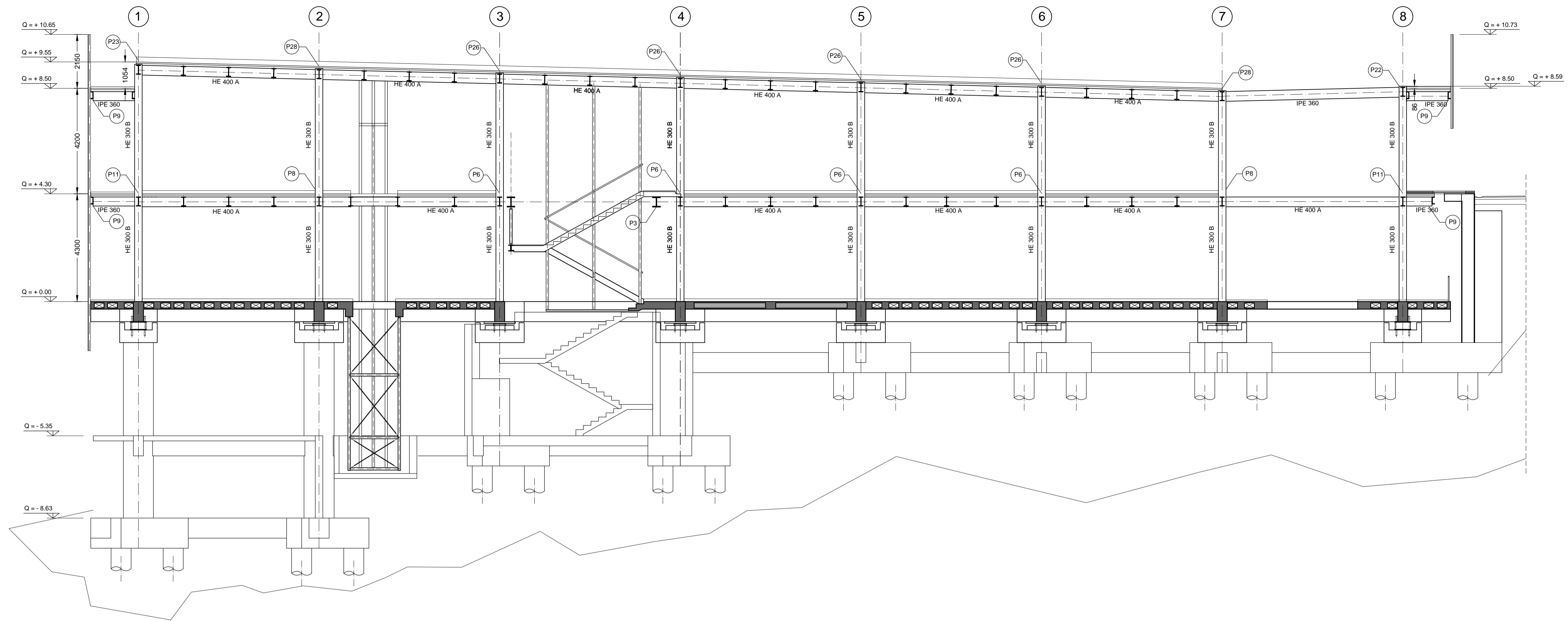
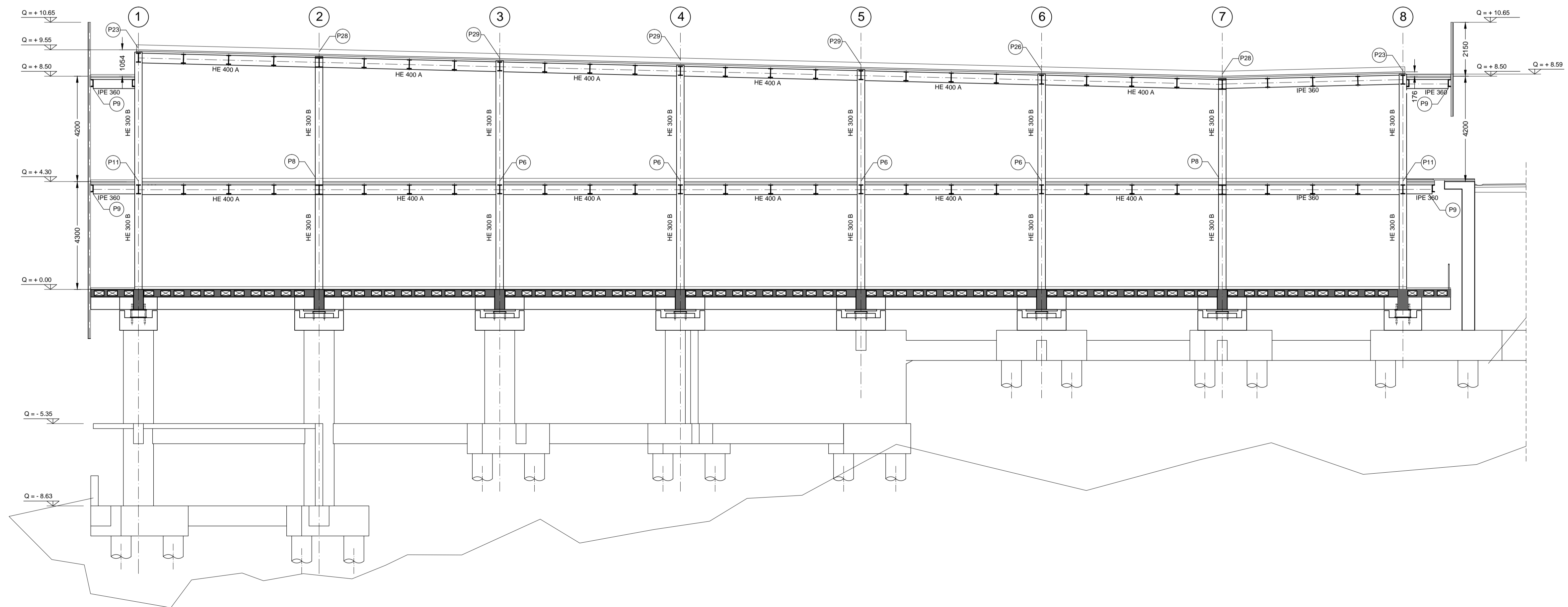

Comune di Camerino
CRU_CENTRO RICERCA UNIVERSITARIA
Ordinanza del Capo Dipartimento della Protezione Civile n.489 / 2017 art.6

PROGETTO ESECUTIVO



UNIVERSITA' DI CAMERINO
SAAD
Scuola di Ateneo
Architettura e Design "E. Vittoria"
Responsabile Unico del Procedimento:
Ing. Gian Luca Marucci
Coordinamento Progetto:
prof. Luigi Cocchia
prof. Graziano Leoni
Progettazione Architettonica:
prof. Luigi Cocchia
prof. Marco D'Annunzio
Progettazione Strutturale:
prof. Andrea Dall'Asta
ing. Stefano Pasquini
Progettazione Impiantistica:
ing. Matteo Massaccesi
Monitoraggio e sensoristica
Prof. Alessandro Zona
Consulenza Geologica:
dott. Giuseppe Capponi
Consulenza Geotecnica:
ing. Michele Morici
Progettazione del verde:
arch. Sara Cipolletti
arch. Alessandro Gabbianelli
Collaboratori:
arch. Alessandro Caioni
dott. Jacopo Di Antonio
ing. Laura Gioiella
ing. Fabio Micozzi
arch. Fabio Scarpecci

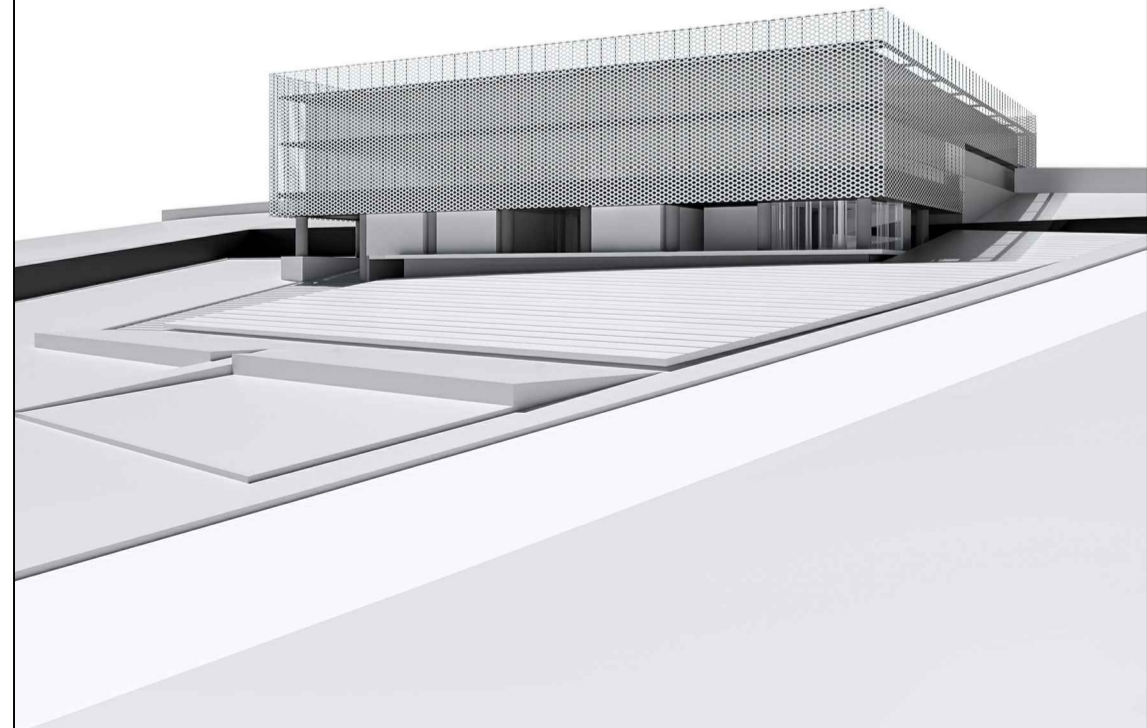

ELABORATO:
D 209 (0)

progetto strutturale
SEZIONI

allineamenti C-F, D

SCALA

1:100 15.12.2018