SEZIONE
ALLINEAMENTO A - H
scala 1:100

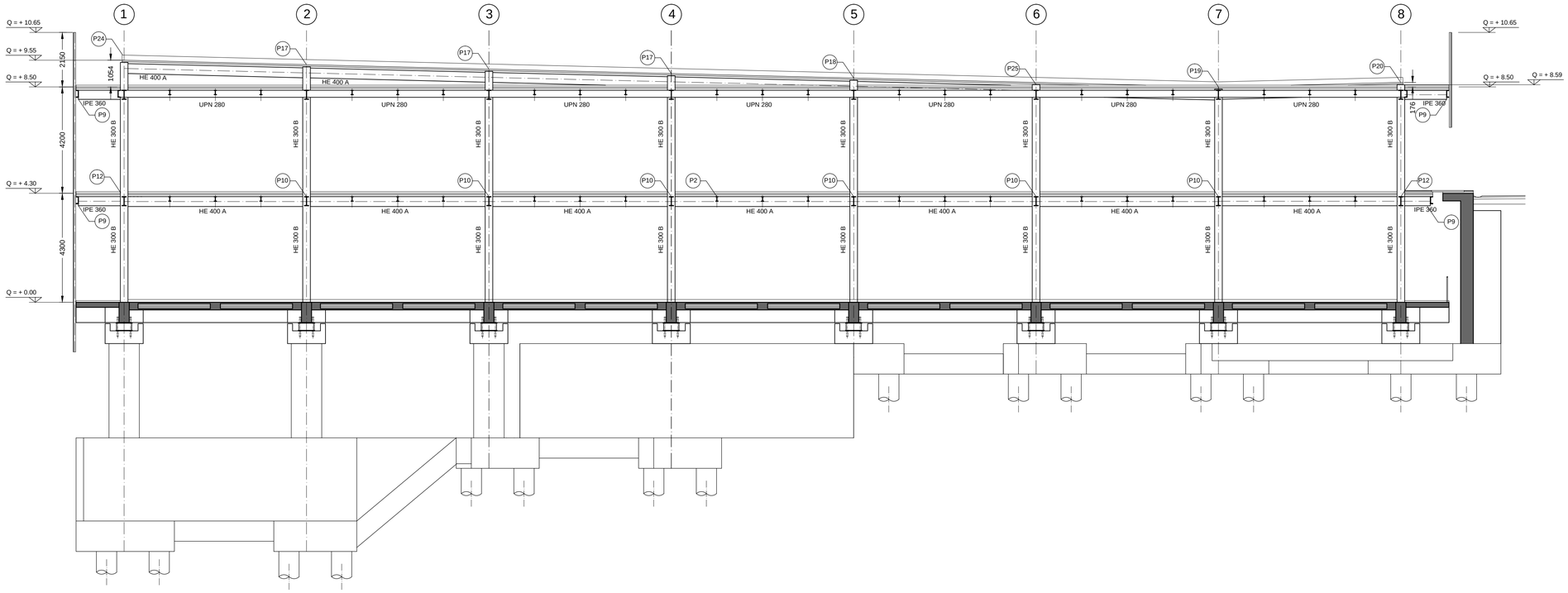

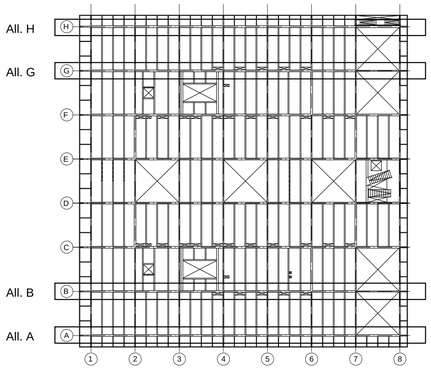

N.B: TUTTE LE QUOTE VANNO VERIFICATE SUL POSTO PRIMA DELL'INIZIO DEI LAVORI

Comune di Camerino
CRU_CENTRO RICERCA UNIVERSITARIA
Ordinanza del Capo Dipartimento della Protezione Civile n.489 / 2017 art.6

PROGETTO ESECUTIVO

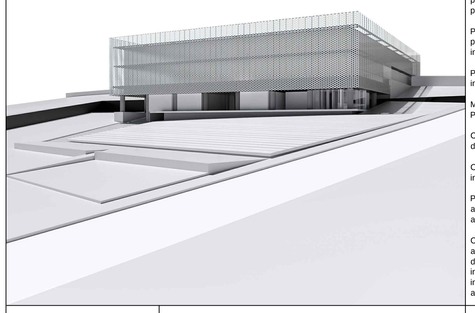

UNIVERSITA' DI CAMERINO
SAAD
Scuola di Ateneo
Architettura e Design "E. Vittoria"

Responsabile Unico del Procedimento:
Ing. Gian Luca Marucci

Coordinamento Progetto:
prof. Luigi Coccia
prof. Graziano Leoni

Progettazione Architettonica:
prof. Luigi Coccia
prof. Marco D'Annuntiis

Progettazione Strutturale:
prof. Andrea Dall'Asta
ing. Stefano Pasquini

Progettazione Impiantistica:
ing. Matteo Massaccesi

Monitoraggio e sensoristica
Prof. Alessandro Zona

Consulenza Geologica:
dott. Giuseppe Capponi

Consulenza Geotecnica:
ing. Michele Morici

Progettazione del verde:
arch. Sara Cipolletti
arch. Alessandro Gabbianelli

Collaboratori:
arch. Alessandro Caioni
dott. Jacopo Di Antonio
ing. Laura Gioiella
ing. Fabio Micozzi
arch. Fabio Scarpecci

D ELABORATO: 208 (0)

progetto strutturale
SEZIONI

allineamenti A-H, B-G

SCALA 1:100

15.12.2018
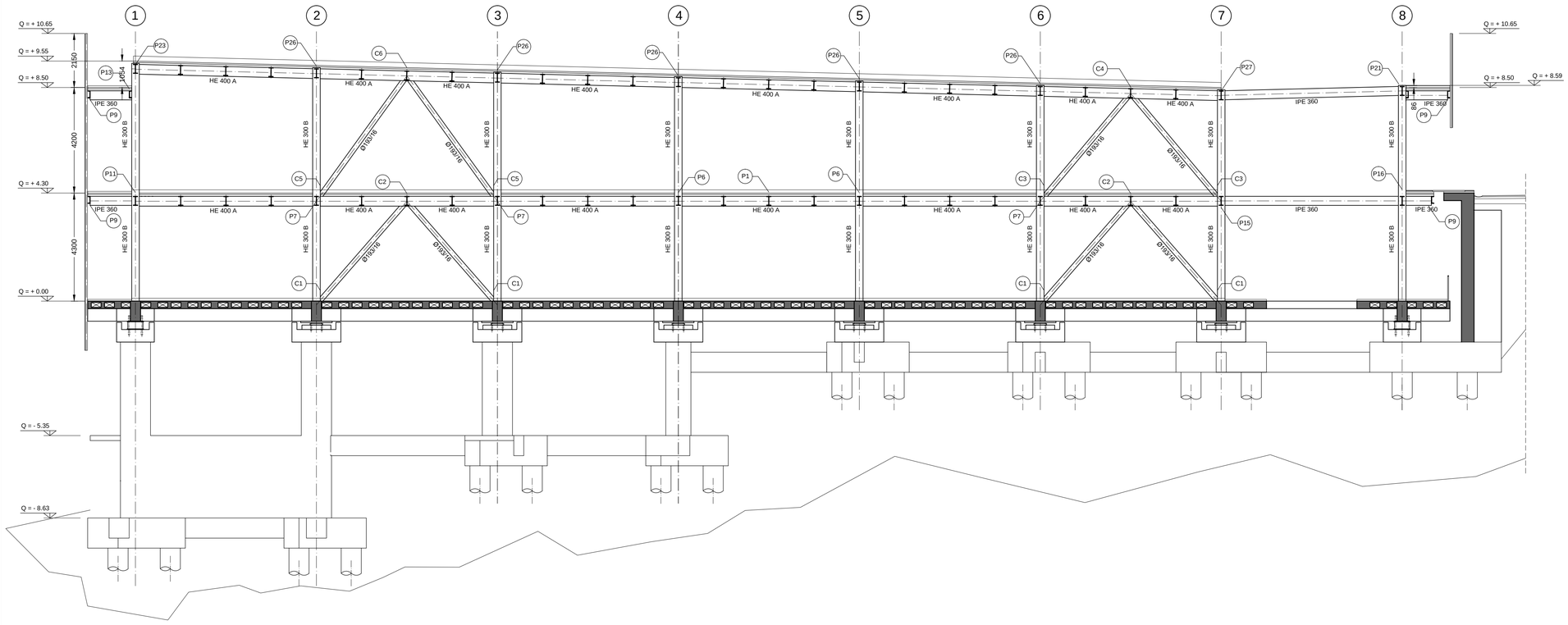
SEZIONE
ALLINEAMENTO B - G
scala 1:100