

sezione E\_E'

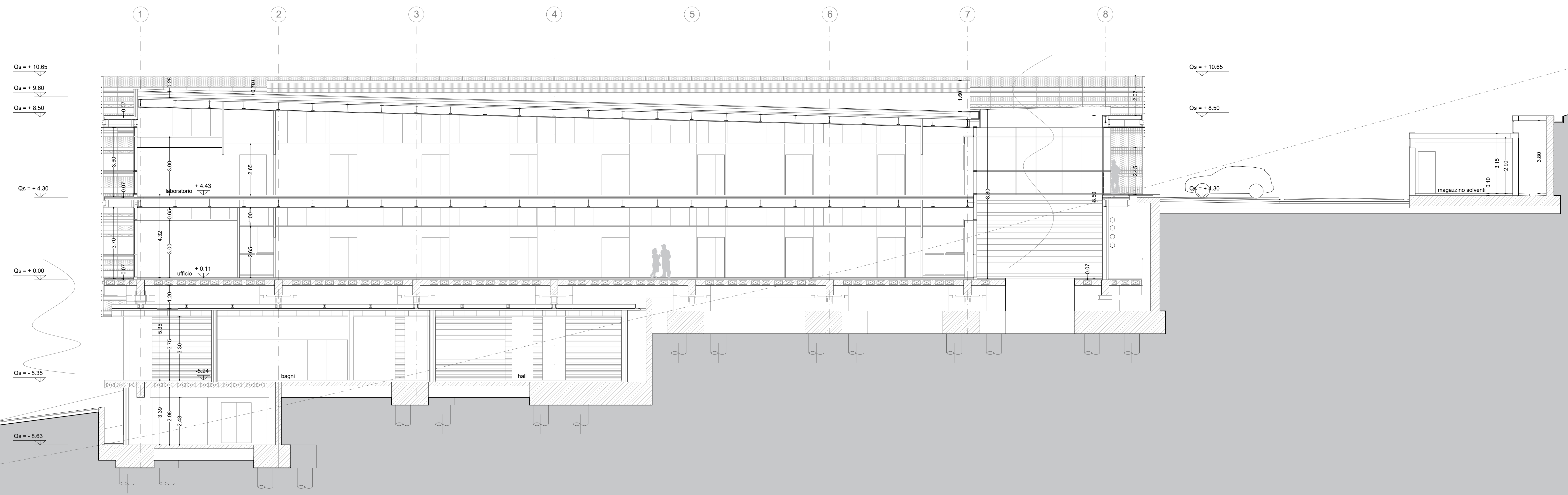

Prima della costruzione e montaggio della facciata e del rivestimento si richiede la realizzazione di un mock-up (provino campione) da sottoporre ad approvazione da parte della Direzione Lavori

sezione F\_F'

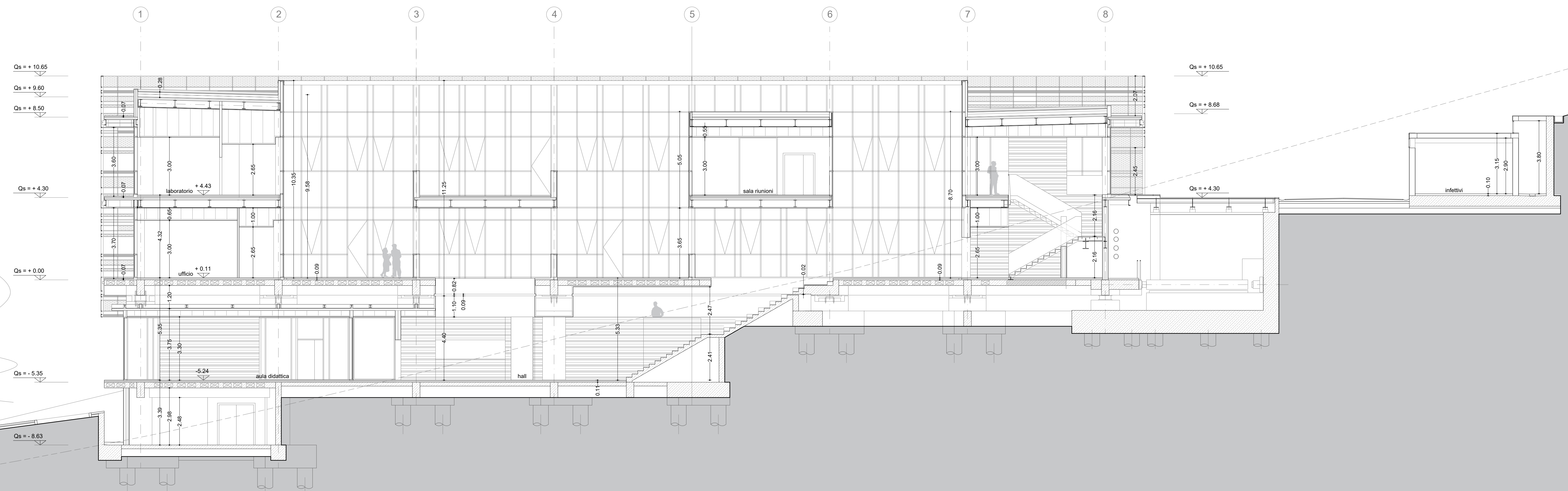

Prima della costruzione e montaggio e del rivestimento si richiede la realizzazione di un mock-up (provino campione) da sottoporre ad approvazione da parte della Direzione Lavori

Comune di Camerino  
**CRU CENTRO RICERCA UNIVERSITARIA**  
 Ordinanza del Capo Dipartimento della Protezione Civile n.489 / 2017 art.6

**PROGETTO ESECUTIVO**

UNIVERSITA' DI CAMERINO  
 SAAD  
 Scuola di Architettura e Design "E. Vitrona"

Responsabile Unico del Procedimento:  
 Ing. Gian Luca Masciocchi

Coordinamento Progetto:  
 prof. Luigi Cocchi  
 prof. Giacomo Lovati

Progettazione Architettonica:  
 prof. Luigi Cocchi  
 prof. Marco D'Annunzio

Progettazione Strutturale:  
 prof. Andrea Dell'Acqua  
 Ing. Stefano Pasquini

Progettazione Impiantistica:  
 Ing. Matteo Messone

Monitoraggio e sensoristica:  
 Prof. Alessandro Zona

Consulenza Geologica:  
 dott. Giuseppe Casorri

Consulenza Geotecnica:  
 Ing. Michele Morici

Progettazione del verde:  
 arch. Sara Cipolletti  
 arch. Alessandro Gubbianelli

Collaboratori:  
 arch. Alessandro Casorri  
 dott. Jacopo Di Antonio  
 Ing. Lavinia Giordano  
 Ing. Fabio Mizzoni  
 arch. Chiara Sabatini  
 arch. Fabio Scarpacci

ELABORATO:  
**C 014 (0)**

progetto architettonico

Sezioni Trasversali\_E - F

SCALA 1:100 15.12.2018