

sezione C_C'

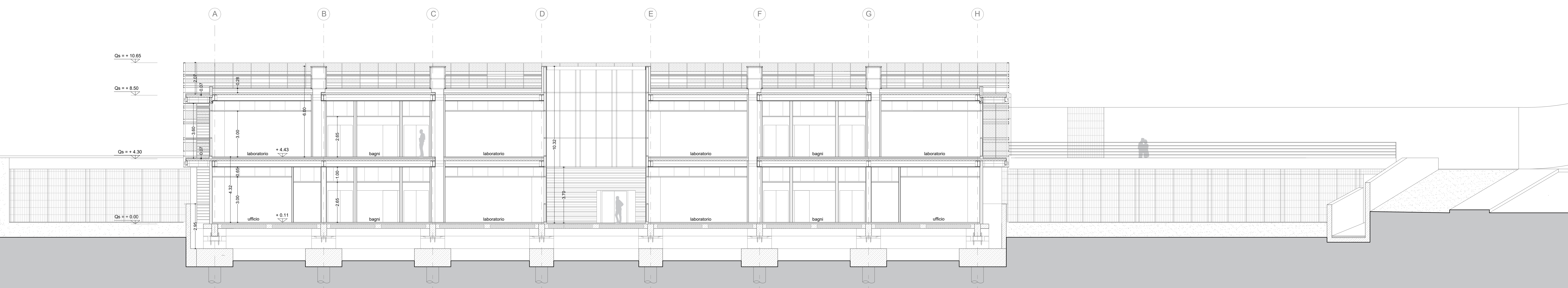

sezione D_D'

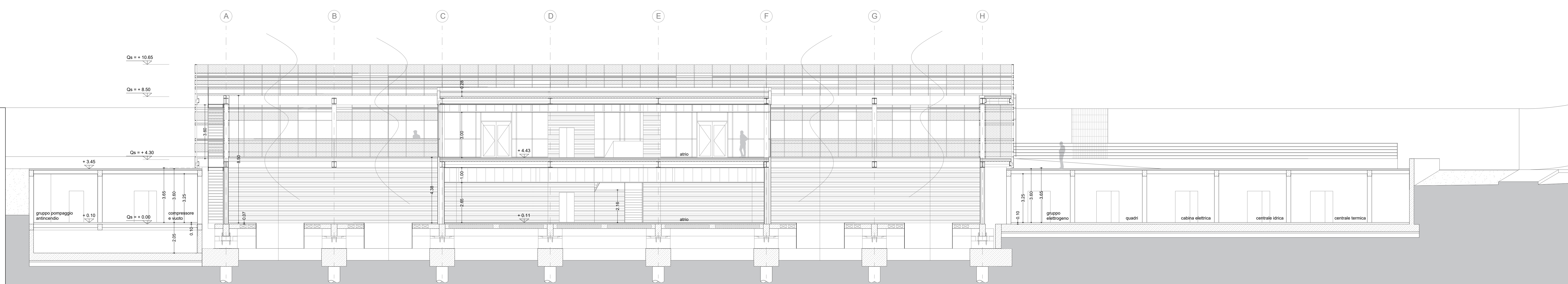

Comune di Camerino
CRU CENTRO RICERCA UNIVERSITARIA
 Ordinanza del Capo Dipartimento della Protezione Civile n.489 / 2017 art.6

PROGETTO ESECUTIVO



UNIVERSITA' DI CAMERINO
 SAAD
 Scuola di Ateneo
 Architettura e Design "E. Vittoria"
 Responsabile Unico del Procedimento:
 Ing. Gian Luca Marconi
 Coordinamento Progetto:
 prof. Luigi Cocca
 prof. Cristiano Lovati
 Progettazione Architettonica:
 prof. Luigi Cocca
 prof. Marco O'Annunzio
 Progettazione Strutturale:
 prof. Andrea Dall'Acqua
 Ing. Stefano Pasquini
 Progettazione Impiantistica:
 Ing. Matteo Mesonesi
 Monitoraggio e sensoristica:
 Prof. Alessandro Zona
 Consulenza Geologica:
 dott. Giuseppe Caporini
 Consulenza Geotecnica:
 Ing. Michele Morici
 Progettazione del verde:
 arch. Sara Cipolletti
 arch. Alessandro Gubbianelli
 Collaboratori:
 arch. Alessandro Caloni
 dott. Jacopo Di Antonio
 Ing. Lavinia Giordano
 Ing. Fabio Muzzioli
 arch. Giulio Salotti
 arch. Fabio Scarpacci

ELABORATO:
C 013 (0)

progetto architettonico

Sezioni Longitudinali_C - D

SCALA

1:100 15.12.2018

Prima della costruzione e montaggio della facciata e del rivestimento si richiede la realizzazione di un mock-up (provino campione) da sottoporre ad approvazione da parte della Direzione Lavori