

SEZIONE B  
SEZIONE A

sezione A\_A'

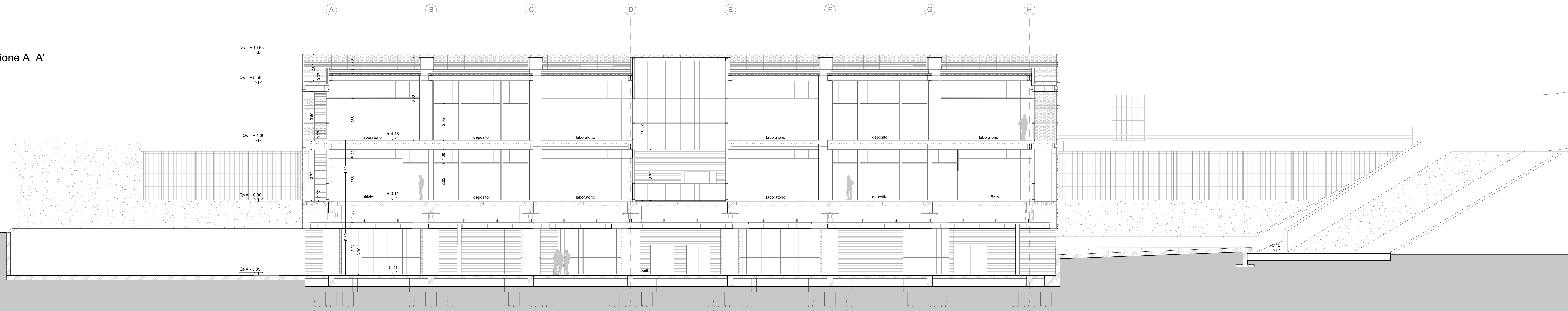

sezione B\_B'

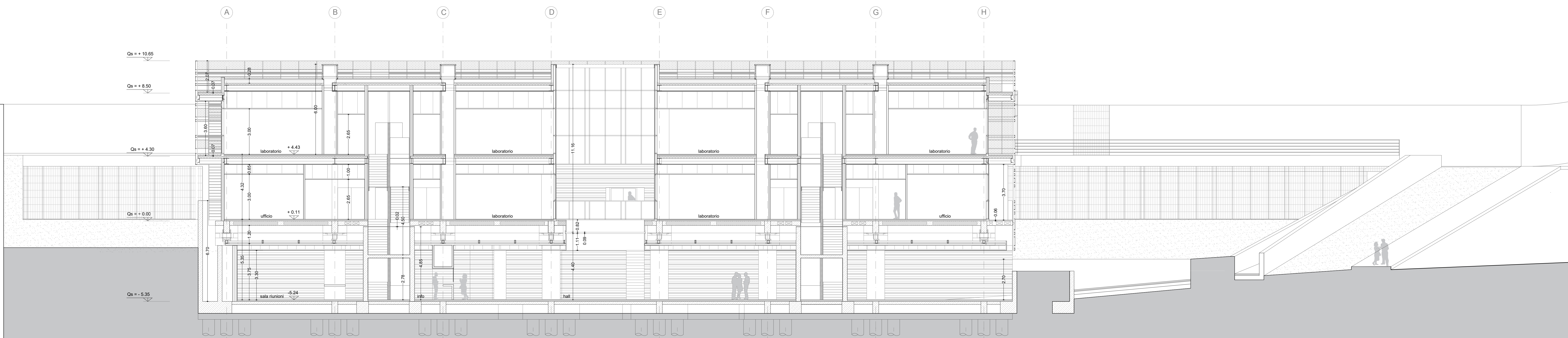

Comune di Camerino  
CRU. CENTRO RICERCA UNIVERSITARIA  
Ordinanza del Capo Dipartimento della Protezione Civile n.489 / 2017 art.6

PROGETTO ESECUTIVO



UNIVERSITA' DI CAMERINO  
SAAD  
Scuola di Architettura e Design "E. Vittoria"  
Responsabile Unico del Procedimento:  
ing. Gian Luca Marconi  
Coordinamento Progetto:  
prof. Luigi Cocchi  
prof. Cristiano Lovati  
Progettazione Architettonica:  
prof. Luigi Cocchi  
prof. Marco D'Annunzio  
Progettazione Strutturale:  
prof. Andrea Dall'Asta  
ing. Stefano Pasquini  
Progettazione Impiantistica:  
ing. Matteo Mesonesi  
Monitoraggio e sensoristica:  
Prof. Alessandro Zona  
Consulenza Geologica:  
dot. Giuseppe Casarini  
Consulenza Geotecnica:  
ing. Michele Morici  
Progettazione del verde:  
arch. Sara Cipolletti  
arch. Alessandro Gubbianelli  
Collaboratori:  
arch. Alessandro Caloni  
dot. Jacopo Di Antonio  
ing. Lorenza Giordano  
ing. Fabio Muzzioli  
arch. Giulio Sabatini  
arch. Fabio Scarpacci

ELABORATO:  
C 012 (0) progetto architettonico

Sezioni Longitudinali\_A - B

Prima della costruzione e montaggio della facciata e del rivestimento si richiede la realizzazione di un mock-up (provino campione) da sottoporre ad approvazione da parte della Direzione Lavori