

infissi

Prima della costruzione e montaggio della facciata si richiede la realizzazione di un mock-up (provino campione) da sottoporre ad approvazione da parte della Direzione Lavori

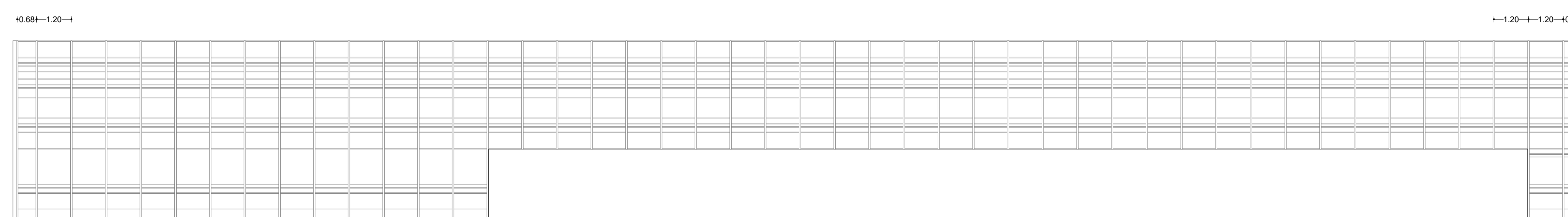

baraccatura

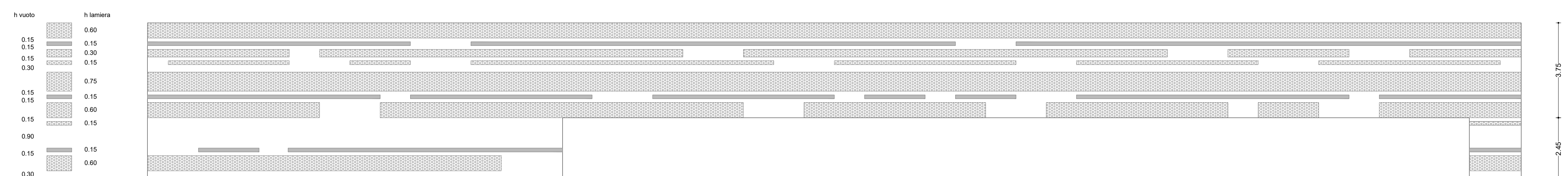

lamiera

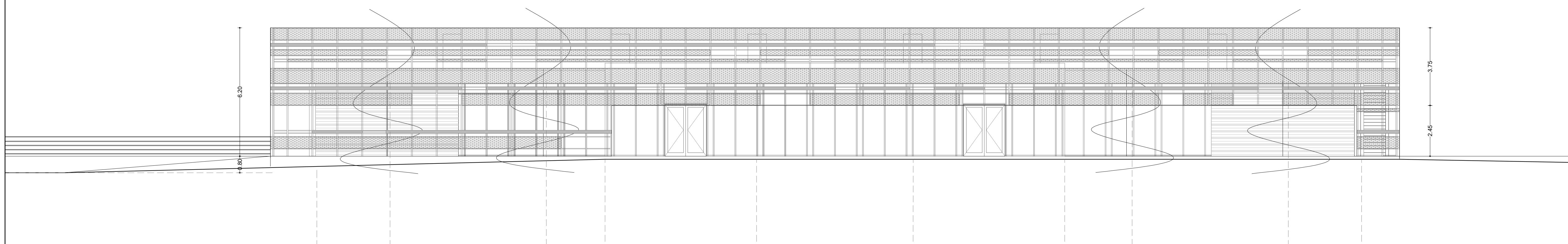

prospetto sud-est

Prima della costruzione e montaggio del rivestimento si richiede la realizzazione di un mock-up (provino campione) da sottoporre ad approvazione da parte della Direzione Lavori

Comune di Camerino  
CRU CENTRO RICERCA UNIVERSITARIA  
Ordinanza del Capo Dipartimento della Protezione Civile n.489 / 2017 art.6

PROGETTO ESECUTIVO



UNIVERSITA' DI CAMERINO

SAAD

Scuola di Ateneo

Architettura e Design "E. Vittoria"

Responsabile Unico del Procedimento:

Ing. Gian Luca Marconi

Coordinamento Progetto:

prof. Luigi Cocca

prof. Giacomo Luoni

Progettazione Architettonica:

prof. Luigi Cocca

prof. Marco O'Annunzio

Progettazione Strutturale:

prof. Andrea Dall'Acqua

Ing. Stefano Pasquini

Progettazione Impiantistica:

Ing. Matteo Messorelli

Monitoraggio e sensoristica:

Prof. Alessandro Zona

Consulenza Geologica:

est. Giuseppe Caporini

Consulenza Geotecnica:

Ing. Michele Morici

Progettazione del verde:

arch. Sara Cipriotti

arch. Alessandro Gubbianelli

Collaboratori:

arch. Alessandro Caloni

est. Jacopo Di Antonio

Ing. Lavinia Giordano

Ing. Fabio Muzzi

arch. Chiara Salotti

arch. Fabio Scarpacci

ELABORATO:

010 (0) progetto architettonico

Prospetto Sud-Est

SCALA

1:100 15.12.2018