

infissi

Prima della costruzione e montaggio della facciata si richiede la realizzazione di un mock-up (provino campione) da sottoporre ad approvazione da parte della Direzione Lavori

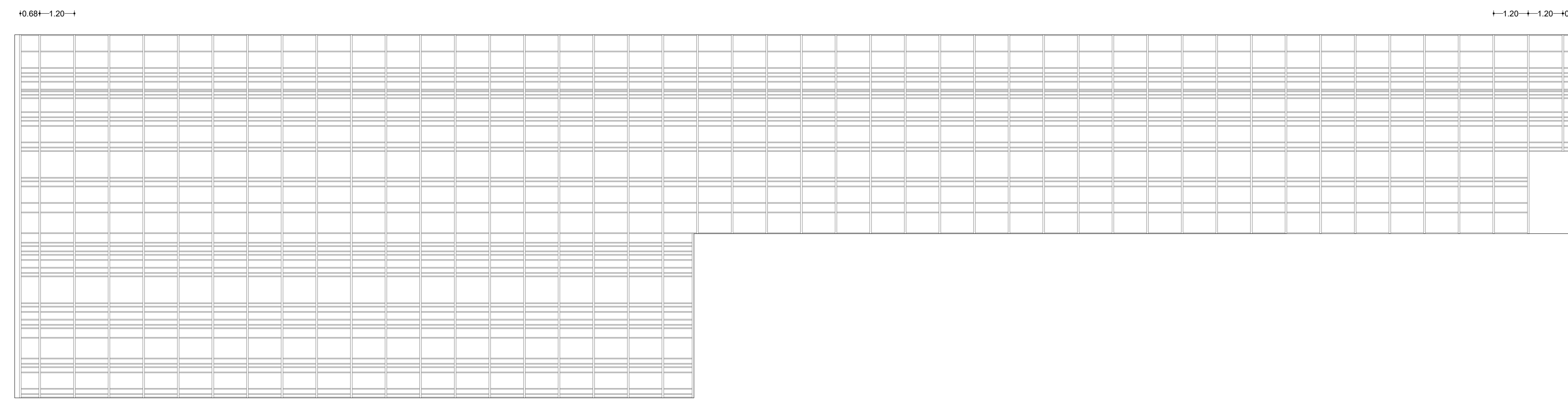

baraccatura



lamiera

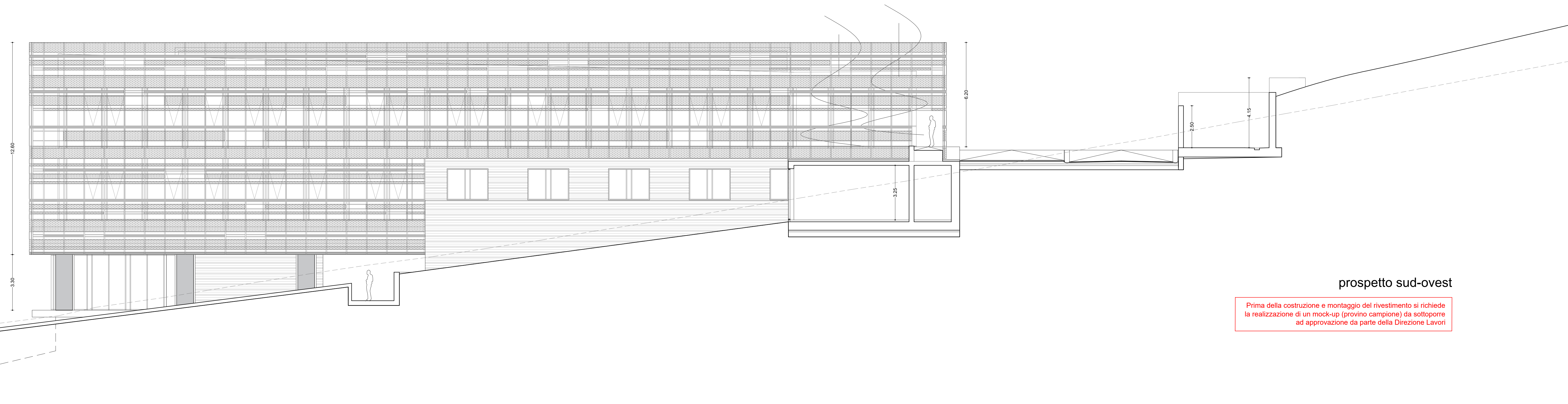

prospetto sud-ovest

Prima della costruzione e montaggio del rivestimento si richiede la realizzazione di un mock-up (provino campione) da sottoporre ad approvazione da parte della Direzione Lavori

Comune di Camerino
CRU CENTRO RICERCA UNIVERSITARIA
Ordinanza del Capo Dipartimento della Protezione Civile n.489 / 2017 art.6

PROGETTO ESECUTIVO



UNIVERSITA' DI CAMERINO

SAAD

Scuola di Architettura e Design "E. Vittoria"

Responsabile Unico del Procedimento:

ing. Gian Luca Marconi

Coordinamento Progetto:

prof. Luigi Cocchi

prof. Giacomo Luoni

Progettazione Architettonica:

prof. Luigi Cocchi

prof. Marco D'Annunzio

Progettazione Strutturale:

prof. Andrea Dall'Asta

ing. Stefano Pasquini

Progettazione Impiantistica:

ing. Matteo Mezzacorona

Monitoraggio e sensoristica:

Prof. Alessandro Zona

Consulenza Geologica:

ing. Giuseppe Casone

Consulenza Geotecnica:

ing. Michele Morici

Progettazione del verde:

arch. Sara Cipolletti

arch. Alessandro Giubbianelli

Collaboratori:

arch. Alessandro Caloni

dot. Jacopo Di Antonio

ing. Lina Di Lietta

ing. Fabio Muzzi

arch. Chale Salardi

arch. Fabio Scarpacci

ELABORATO:

008 (0) progetto architettonico

Prospetto Sud - Ovest

SCALA

1:100 15.12.2018